16
シャングリラ
SHANGRI-LA FRONTIER
フロンティア
～クソゲーハンター、神ゲーに挑まんとす～
原作：硬梨菜
漫画：不二涼介
RYOSUKE FUJI
SHONEN MAGAZINE COMICS

Ruins war Hounds 6
World Championship
E ASSIM ESTÁ DECIDIDO!
RUINS: WAR HOUNDS 6 CAMPEONATO MUNDIAL
CAPÍTULO 146: O BRAVO E GALANTE QUEBRADOR - PESO MORTO
WHIRRRRR
O VENCEDOR E CAMPEÃO MUNDIAL DE RWH6 É...
BULLET COMPANY DO JAPÃO!
QUE VIRADA ELES FIZERAM NO MEIO DO JOGO!
FOI UMA VOLTA HISTÓRICA PARA CONQUISTAR A VITÓRIA!
WHIRRR
Whew.
ISSO FOI SABOROSO!
FOI MUITO DIVERTIDO! BOM TRABALHO!
O QUE? ESPERE, AONDE VOCÊ VAI?
ZOOOM
AINDA TEM A CERIMÔNIA DE PREMIAÇÃO!

CARA, VOCÊ SABE QUE EU NEM DEVIA ESTAR POR AQUI!
TENHO OUTRAS COISAS PRA FAZER! ESTOU INDO!
SE EU CORRER TODO O CAMINHO ATÉ O LOCAL DO GALAXIA HEROES: CHAOS...
E AINDA VOU TROCAR DE ROUPA.
AINDA LEVA UNS MINUTOS ...
LIVE
Round 3
COMO AS COISAS ESTÃO INDO?
!!
LIVE
Round 3
3ª RODADA, JÁ?
AH MERDA, PRECISO ME APRESSAR!
ESPERA, 3ª RODADA?!
SUNRAKU... NÃO ME DIGA QUE REALMENTE CONSEGUIU GANHAR UMA RODADA DA SILVI?

WHACK
WHACK
WHACK
'NO FACE' NÃO ESTÁ CEDENDO NENHUM POUCO!
ELE ESTÁ PEGANDO OS RESTOS DO HELICÓPTERO...
E USANDO AS HÉLICES COMO ESPADAS!
WHACK
WHACK
AO INVÉS DE FICAR APENAS SOCANDO...
VOU ME ENCAIXAR MELHOR ASSIM!
SKREEECH
VAMOS, VAMOS, VAMOS!!!
ESTOU INDO COM FORÇA TOTAL EM VOCÊ!

SWING
C'MONN!!
TEP
INDO PRO ESTILO "SAMURAI" DESTA VEZ?
DA PRA VER QUE ESTÁ MAIS CONFORTÁ-VEL...
!
MAS ISSO NÃO SERÁ O BASTANTE!
UM PAR DE ESPADAS NÃO É NADA CON-TRA MIM.
VOCÊ...
POR FAVOR, VENHA COM MAIS SERIE-DADE...
SLAM
CURSED PRISON!!!

STAB
NGH!
AINDA NÃO...
HYAH!
KRAKK
!!
O PNEU...!

É DIFÍCIL ANDAR APENAS COM UMA RODA.
SE É ASSIM ...
TOMA ESSA RODA PRA VOCÊ!
NÃO, OBRIGADA.
WHIRL
WHAM
WHAM
WHAM
DROGA, RÁPIDO DEMAIS!
ACHO QUE ELA REALMENTE SE ACOSTUMOU COM O MODO QUE ME MOVO...
MESMO QUE SEJA UM ATAQUE SURPRESA... SERÁ QUE VOU ACERTAR?
POR ACASO PERDEU SUA AGILIDADE TAMBÉM?!

O QUE VAI FAZER AGORA?!
CHAKK
?!
EU NÃO SOU UM SAMURAI COMUM, SOU UM MODERNO E ELEGANTE ROBÔ SAMURAI!!!
VOU TE MOSTRAR DO QUE SOU CAPAZ!
NÃO TENHO CERTEZA QUE TIPO DE POSIÇÃO 'NO FACE' ESTA TOMANDO...
?
AH, NÃO...

CONFIRA O MEU ESTILO DE CURSED PRISON!!!
VRRRRRRRRRM

"WIND SLASH"!!
NT: GOLPE DE VENTO
NÃO CONSIGO DESVIAR!

BOOM
EM GUARDA?!
VOCÊ LEU PARA QUAL DI-REÇÃO A LÂMINA FOI?!
CRAAASH

AH HA HAH!
ISSO FOI MUITO LEGAL!
MAS SE ISSO É TUDO ...
KA-
Whoa!
BLAM
VOCÊ NUNCA VAI PARAR O METIUS!
GRAB
HAH!
FALE O QUE QUISER IDIOTA!
KA-
SHAKK
GRAB
ESPERE ATÉ O CURSED PRISON ...
TE PARTIR EM DOIS COM ISSO!

EU VOU PARAR VOCÊ ATÉ O ULTIMO SUSPIRO!
SHRIING
VILLAINIC GAUGE
HEROIC GAUGE

AMBOS TEM SEUS MEDIDORES CHEIOS!
OO
QUALQUER UM PODE LANÇAR UM ATAQUE FINAL.
RA
A
SIM, MAS A QUESTÃO É QUE...
OS DOIS ESTÃO COM MENOS DE 30% DE VIDA!
A
AH
QUEM CONSEGUIR LANÇAR O ATAQUE FINAL, VENCE...!
CURSED PRISON
HEALTH
METIUS
HEALTH
SE EU ACERTAR UM GOLPE, ENTÃO EU GANHO...
MAS É O MESMO PRA ELA...
O ATAQUE FINAL DE METIUS É UM ATAQUE DIRETO A UM OBJETIVO...
SE ELA LANÇAR ENQUANTO ESTOU DESEQUILIBRADO...
SERÁ TOTALMENTE IMPOSSÍVEL DE ESQUIVAR!

DEVO AGIR PRIMEIRO?
MAS O ATAQUE FINALIZADOR DO CURSED PRISON É TÃO DIFÍCIL DE CONTROLAR ...
UM PEQUENO ERRO E ESTAREI LONGE DA VITÓRIA!
TOTALMENTE ABERTO!
GAHH!
SMASH
NÃO!
DROGA, AGORA FUI PEGO!
FUI CAUTELOSO DEMAIS!
LUTAR COM VOCÊ...
FOI MUITO DIVERTIDO, CURSED PRISON!
BOUND

MAS AGORA CHEGOU A HORA ...
EM QUE O HERÓI EMERGE COMO VITORIOSO!
VRR
RRM
AI ESTÁ!
O ATAQUE FINAL DE METIUS!
...!
!
SKRRSH
FIQUEI BEM POR CAUSA DA ARMA-DURA...
FUI PEGO SÓ POR POUCO TEMPO...
SCREECH

AGORA POSSO USAR O ATAQUE FINAL DO CURSED PRISON!
PÉSSIMA IDEIA, METIUS!
VOCÊ FOI APRESSADO DEMAIS!
SÓ TENHO QUE DESVIAR...!
SUPER ATAQ-
MAMÃE ONDE VOCÊ TÁ?
Hic...
Wehh ...

NO QUE... ESTOU PENSANDO ...?
NÃO HÁ BENEFÍCIO NISSO.
SOU UM VILÃO!
E ALÉM DISSO, É APENAS UM NPC!
UM NPC..?
UGH...
ISSO É A COISA MAIS ESTÚPIDA DE TODAS.
TUDO ISSO, É CULPA SUA, PENCILGON!
...

NT: BATIDA/CHOQUE DE METIUS. LEMBRANDO QUE O NOME METIUS FAZ REFERENCIA A METEORO, PODENDO SER "CHOQUE DO METEORO"

CAPÍTULO 147: INDIGNAÇÃO ESPIRITUOSA - DESTAQUE

M-
MAMÃE ..!
TSH...!
SE EU DEIXÁ-LA AQUI...
NÃO VOU PODER DORMIR A NOITE!
CURSED PRISON
カースドプリズン
HEALTH
?!
ELE NÃO VAI DESVIAR?!
IMPOSSÍVEL! ELE VAI RECEBER?!
CHAKK

NÃO CORRA..!
EU SEI QUE CONSIGO FAZER ISSO ...!
TEM QUE SER NO TEMPO CERTO...!
OK, AGORA!

!!
THOOOM
BWOOSH
O QUE FOI ISSO?
'NO FACE' JOGOU SUAS ARMAS NO ATAQUE FINAL DA SILVI!
POR QUÊ?
SEM CHANCE...
COMO PENSOU EM TENTAR ALGO ASSIM NO ÚLTIMO MOMENTO?
A MANEIRA QUE O ATAQUE FINAL DE METILUS FUNCIONA...
DO QUE VOCÊ TÁ FALANDO?

ELE LIBERA TODA A ENERGIA ARMAZENADA NO ALVO QUE ATINGE...
VRRN
VRRN
CAUSANDO UMA EXPLOSÃO DE DENTRO DESSE ALVO.
VRRN
BWOOM
O JOGO É DEFINIDO COM UM "STRIKE" ...
GRAB
COMO FAZER CONTATO COM UM OBJETO.
HRRR
RRRR
E TAMBÉM...
O QUE ESTAMOS VENDO 'NO FACE' FAZER AQUI...!
RRRR
RRH!!

HRRAAAAAHHHH!!!
FLING
É PEGAR O ESCUDO QUE ESTAVA CONSTRUINDO...
CONTINUANDO A COLOCAR MAIS CAMADAS...
E MAIS... E MAIS...
E ENTÃO JOGANDO DE VOLTA...

BEM NA FRENTE DELE!
DESISTA!
ISSO NÃO É SUFICIENTE PRA VOCÊ AGUENTAR!
ELE ESTÁ COM TÃO POUCA VIDA...
NÃO VAI FUNCIONAR.

TALVEZ SEJA IMPOSSÍVEL PARA OS OUTROS...
MAS NÃO PRA MIM...
NÃO PARA O GRANDE CURSED PRISON!
PODE MANDAR TODO ESSE PODER DE HERÓI QUE VOCÊ TEM AI METIUS!
VOU EXPLODIR TUDO DE VOLTA PRA VOCÊ...!
EU TENHO TUDO QUE PRECISO BEM AQUI!
CURSED PRISON ...!!

FLASH

SHATTER

TRSSSH

?
TINKLE
TINK
TINKLE
WEHH!
WEHHH !!

SAIA DAQUI, GAROTINHA...
VOCÊ ESTÁ NO NOSSO CAMINHO.
PFFT NÃO POSSO ACREDITAR.
VOCÊ RESISTIU ATÉ O FIM.
HEH.
HAHAHAH EU DISSE, NÃO DISSE?
EU DISSE QUE ESSE CARA TINHA O QUE ERA PRECISO PARA SOBRE-VIVER A ISSO!

'NO FACE' FEZ DE NOVO!
ELE LEVOU O "METIA STRIKE" E VIVEU PRA CONTAR A HISTÓRIA!
WO
SÉRIO? DROGA.
WAAAAAAH!
DASH
MAMÃE!
...
WAAAAAH
VOCÊ NÃO ESQUIVOU... SÓ PRA SALVAR UM NPC?
E VOCÊ SE CHAMA DE VILÃO?
BEM, OLHE PRA VOCÊ, QUE NÃO LEVANTOU UM DEDO PRA AJUDAR.
ATÉ AS ESTRELAS SE REBAIXAM UM POUCO.

LÁ VAI, OUTRA VEZ EMPURRANDO ESSES IDEAIS ÚNICOS E INÚTEIS...
UGH...
ATÉ ONDE SEI, O CURSED PRISON NÃO É ALGUÉM QUE VAI FICAR SALVANDO MENINAS PERDIDAS.
HAHAH! OLHA QUEM FALA.
E MAIS UMA COISA ...
PODE ADIVINHAR, HERÓI?
É OUTRO UNIVERSO!
ISSO AQUI NÃO É OS QUADRI-NHOS, É UM JOGO!
VOCÊ ACABOU DE USAR SEU ATAQUE FINAL!
GRASP

E AGORA,
É A VEZ DO CURSED PRISON!
ATAQUE FINAL...
RIP
"PRISON BREAK"!

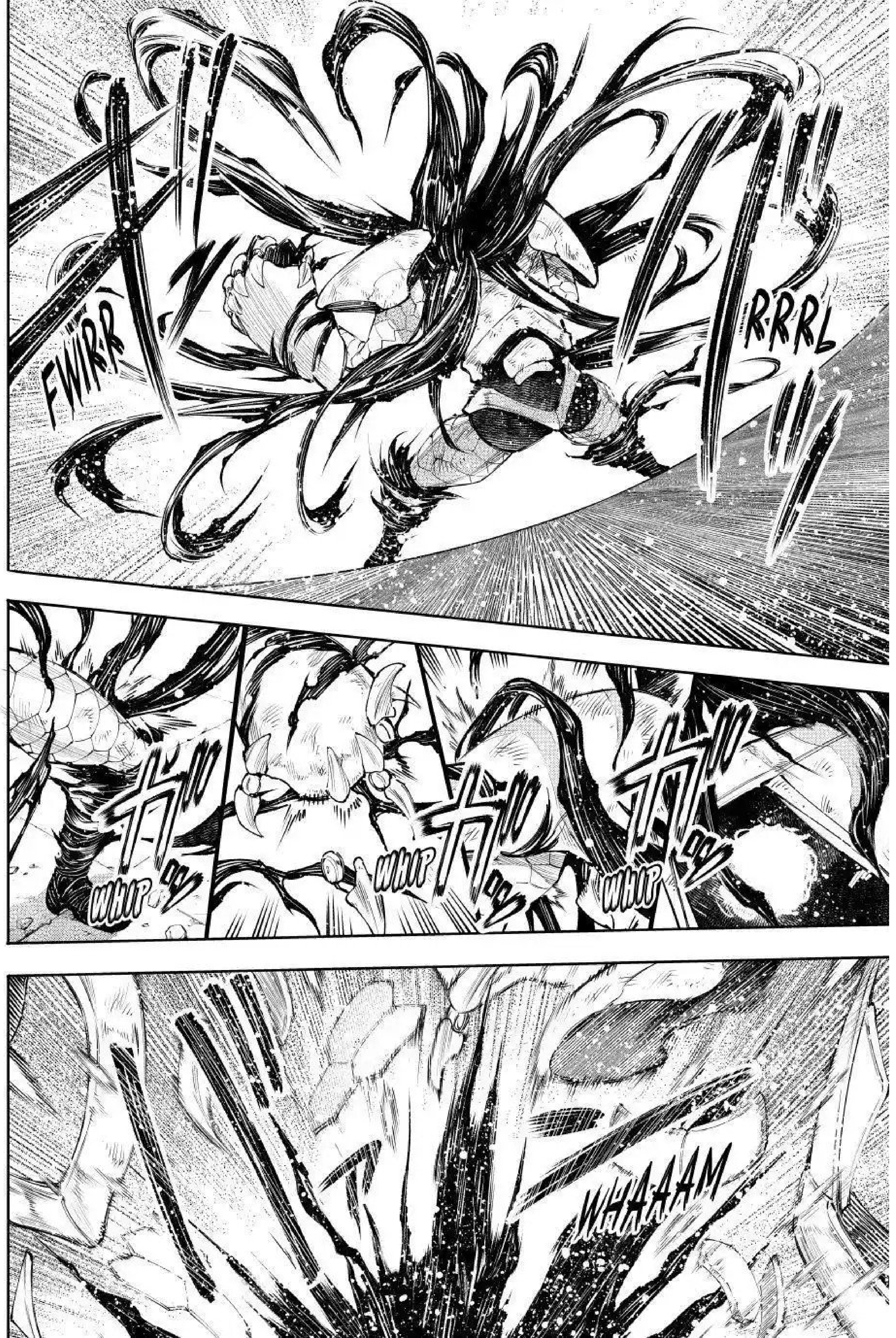
R-R-R-L
FWIR-R
WHIP
WHIP
WHIP
WHAAAM

PRIMEIRO SILVI,
E AGORA 'NO FACE' COM SEU ATAQUE FINAL.
CLATTER
RATTLE
RATTLE
METIUS, ESTÁ PREPARADO PARA ENFRENTAR...
O CLIMAX FINAL?
CLARO.
PODE VIR.
SE VOU TE VENCER ...
ACHO QUE NÃO SIGNIFICARÁ NADA A MENOS QUE EU POSSA CONQUISTAR ISSO.

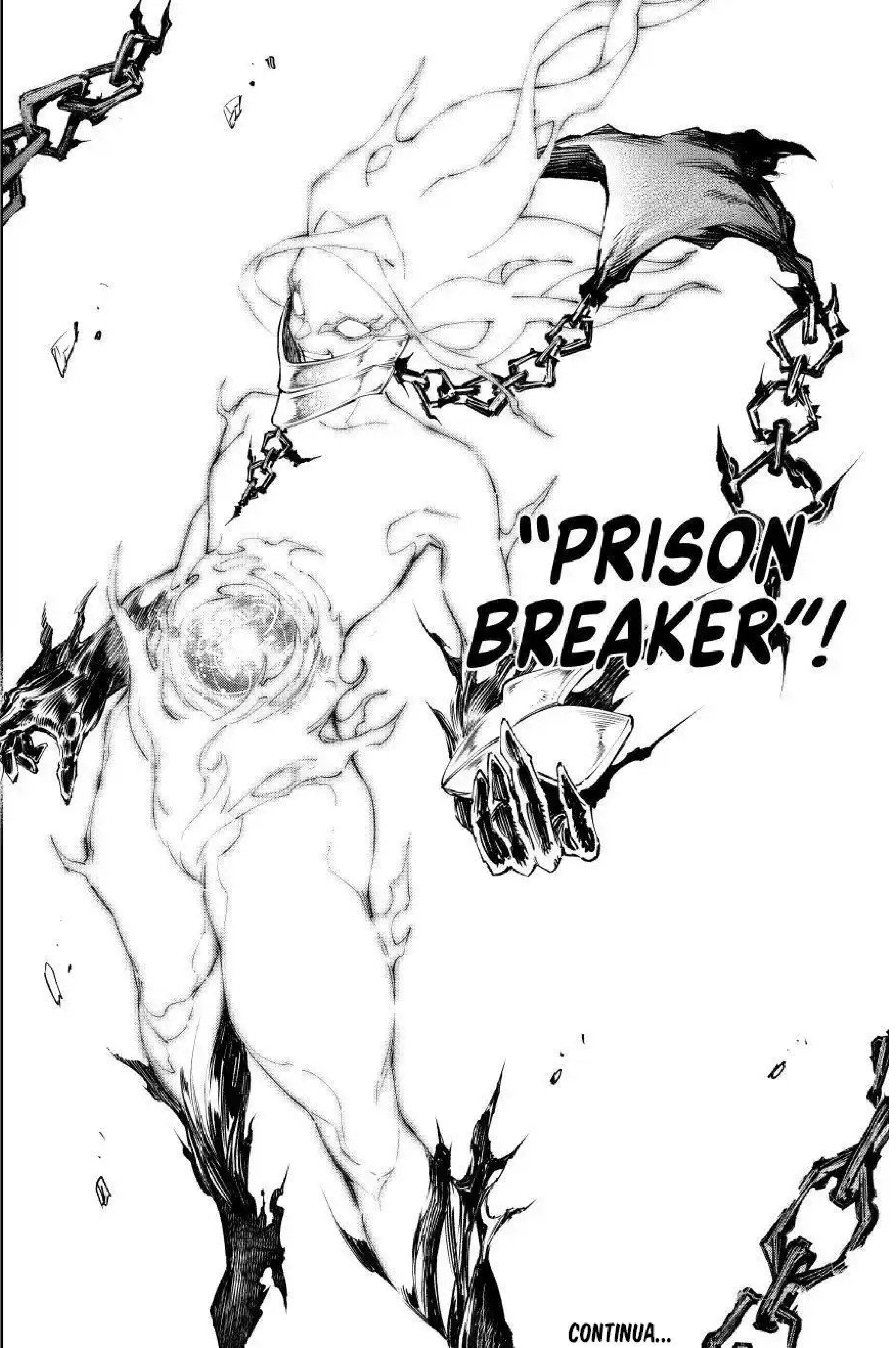

NT: FUGA DA PRISÃO.

HAAH! HAAH!
TSH
ザッ
RA
AA
AA
CAPÍTULO 148: A ESTRELA ESQUECIDA FORA DE CONTROLE - SUFOCADA
AA
AH
SUN-RAKU...!
CURSED PRISON
カースドプリズン
HEALTH

BEM, CURSED PRISON…
METIUS
ミーティアス
HEALTH
INTE-RES-SANTE.
SE EU VOU TE VENCER …
NÃO TERIA SENTIDO SE NÃO FOSSE…
O VER-DADEIRO CURSED PRISON!

PRISON BREAK É O ATAQUE FINAL...
DO CURSED PRISON.
ELE SAI DE SUA ARMADURA AMALDIÇOADA QUE COBRE SEU CORPO
E RECUPERA TEMPORARIAMENTE TODO SEU PODER.
GGC
É POR ISSO QUE CHAMAM DE PRISON BREAK?
SIM, E NESTA FORMA...
PODE-SE DIZER QUE ELE É OUTRO PERSONAGEM.
HEH!
RING
SHRR
RR

SNAG
!!
BOOM

HA HA HA HA HAH!
DEVE SER A PRIMEIRA VEZ QUE ALGUÉM TE SUPEROU, EIN, RAINHA INVENCÍVEL?!
ELE É RÁPIDO!
CURSED PRISON ESTÁ LIVRE DE SUA ARMADURA!
ELE ESTÁ LUTANDO CONTRA METIUS EM UMA VELOCIDADE ALTÍSSIMA
PRISON BREAK DURA APENAS 30 SEGUNDOS,
MAS OS BENEFÍCIOS SÃO ENORMES.
AGORA... QUASE TODAS SUAS ESTATÍSTICAS...
PROVAVELMENTE ESTÃO UM NÍVEL ACIMA DAS DE METIUS.

FALTAM 20 SEGUNDOS...
O QUE HÁ DE ERRADO EIN?
VAI CORRER COMO UM CACHORRO ASSUSTADO ATÉ O TEMPO ACABAR?
NADA MAL... ESTOU IMPRESSIONADA!
TAMM
TODA ESSA PRECISÃO NO CURSED PRISON...
VOCÊ É UM JOGADOR DO TIPO VELOCIDADE, HUH?
FLING
KA-
BLAM
MAS...
ESTOU SÓ COMEÇANDO!

ZOOM
OPA!
VOCÊ ESTÁ FICANDO AINDA MAIS RÁPIDO?!
É ISSO QUE GOSTO DE VER!
ZING
YOH!
VAMOS LÁ!
ZING
ZING

HA HA HA HA!
EU NUNCA ME DIVERTI TANTO FAZENDO ESSE PAPEL!
AH HA HAH! A CAFEÍNA ESTÁ COR-RENDO NAS MINHAS VEIAS...
E ELA ESTÁ FERVENDO!
WHACK
RA
AA
BLAM
AA
AH
UAU! É UMA BATALHA EM ALTA VELO-CIDADE!
É TÃO RÁPIDO QUE NÃO DA PRA SABER O QUE TÁ ACONTE-CENDO!
OHH
SE ELE LEVAR APENAS MAIS UM GOLPE... ELE PERDE.
O
O
ESTOU SURPRESO QUE ELE ESTÁ AVANÇANDO NESTA ES-TRATÉGIA DE ATAQUE.
O
OH

FALTAM 10 SEGUNDOS...
POR MAIS PERFEITOS QUE SEJAM SEUS MOVIMENTOS...
EI, AQUI!
AINDA SEGUE SENDO UMA PESSOA DE CARNE E OSSO.
HA HA HA!
É IMPOSSÍVEL QUE VÁ FICAR ENCONTRANDO A MELHOR RESPOSTA...
ISSO É GENIAL!
AOS MEUS ATAQUES!
EM ALGUM MOMENTO TERÁ QUE MOSTRAR...
ATAQUE RÁPIDO...

UMA PEQUENA ABERTURA QUE NEM SEQUER ELA MESMA...
YAH! YAH! YAH! YAH!
YAAAAAH!!
IRÁ NOTAR!
VOCÊ NÃO VAI..?!
MORRA DE UMA VEZ!
E A PARTIR DISSO...

VOU CRIAR UM PONTO...
NO QUAL VOU PODER BATER!
METIUS
ミーティアス
HEALTH
SIM, ESTOU DENTRO!
VOU CONTINUAR ISSO ATÉ O NOCAUTE!

MALDITO SUNRAKU!
VOCÊ A EMPURROU ATÉ AQUI?!
SILVI ESTÁ QUASE...
ELA ESTÁ CONGELADA PELO GOLPE.
ISSO FOI UM COMBO?!
ISSO VAI DOER!
VOCÊ VAI FAZER ISSO?
SÉRIO?!
CONTRA A SILVI...?!

MÁS NOTICIAS, METIUS!
ESTÁ TUDO ACABADO!
TUDO ACABADO?
ACABADO PARA MIM?
PARA METIUS?
EU... VOU PERDER...?
VOCÊ ...

NÃO ME SU-BESTI-ME!
...CURSED PRISON!!
!
A JUSTIÇA ...
SEMPRE...
SEMPRE ...!
BWOOM
GANHA!

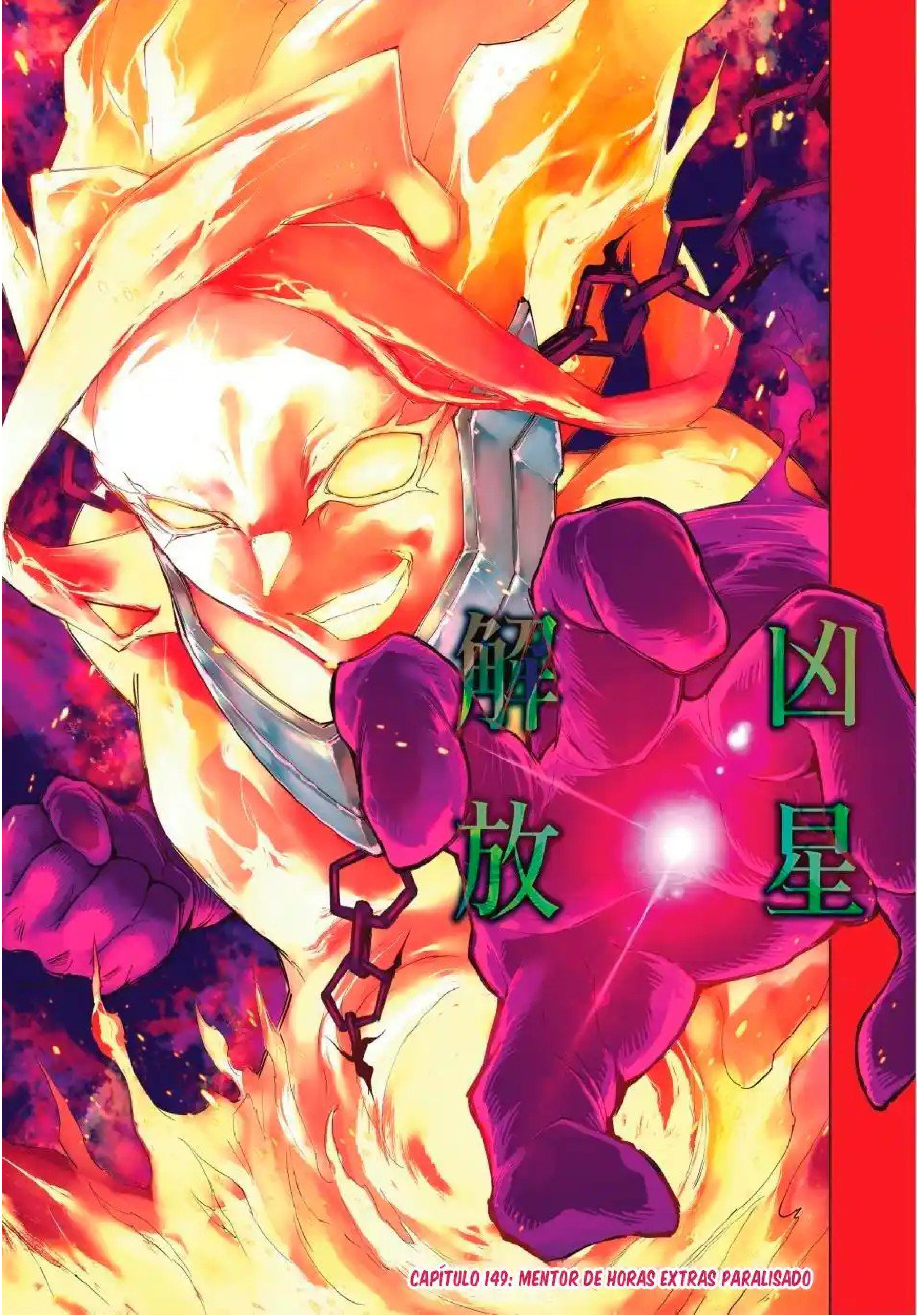
凶星解放
CAPÍTULO 149: MENTOR DE HORAS EXTRAS PARALISADO

BOOM

WHA
AA
AAM
!!
SUNRAKU...!

WHOOO
AH, DE JEITO NENHUM.
プリズンブレイク
PRISON BREAK
TIME OVER
0
VWOOM
VWA AA AA AAH
DESSA POSIÇÃO ...
ELA ENCONTROU UMA FORMA DE REVIDAR.
SYLVIA GOLDBERG!
EU TE ENCURRALEI PERFEITAMENTE...!
MAS VOCÊ ESTÁ DIZENDO...

CURSED PRISON
カースドプリズン
K.O.
HEALTH
QUE NÃO HÁ FORMA DE VENCER...
DA TODA PODEROSA E INVENCÍVEL JOGADORA PROFISSIONAL?!
CRAAASH
TOOSH
...WOW.
INACREDITÁVEL...

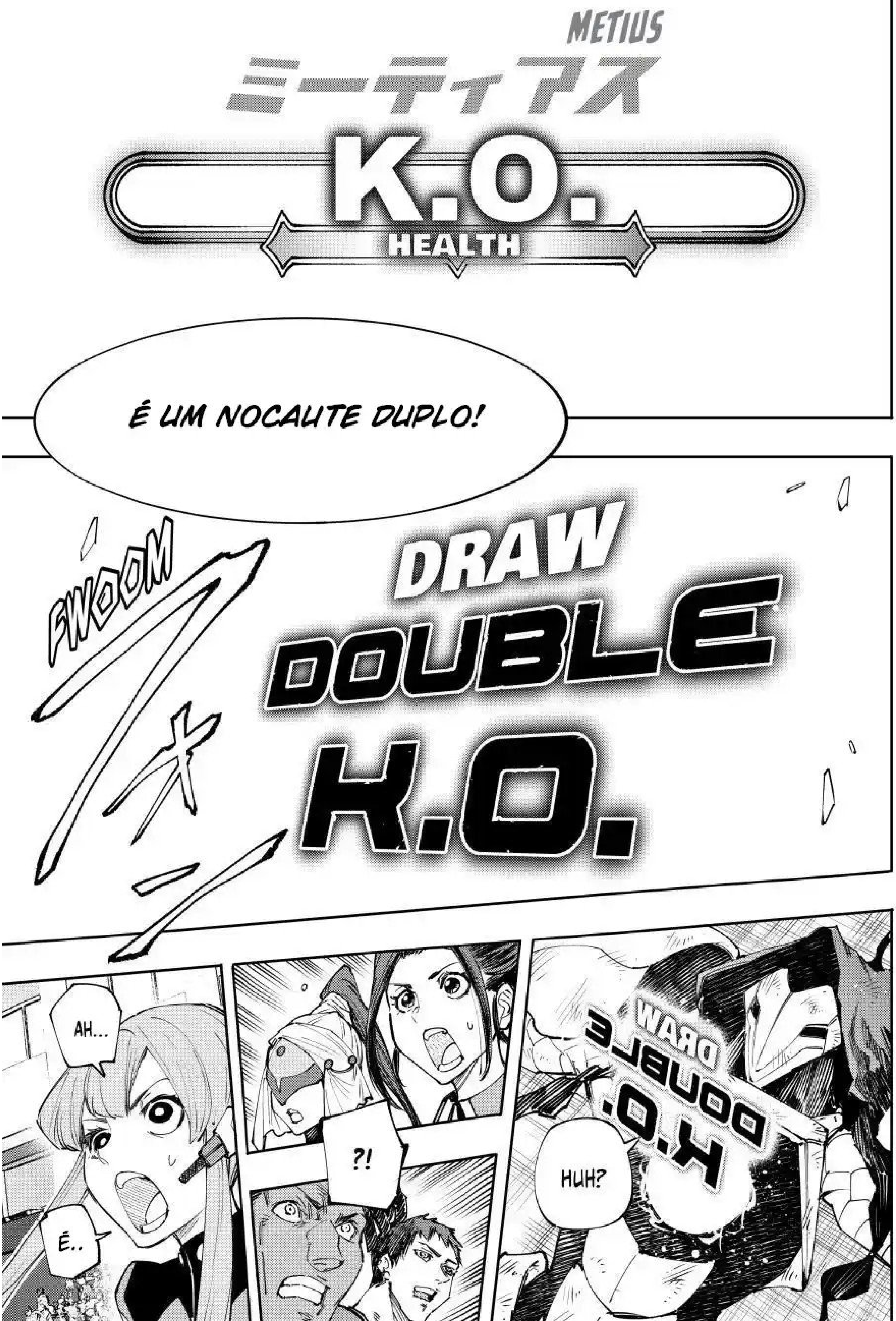
METIUS
ミーティアス
K.O.
HEALTH
É UM NOCAUTE DUPLO!
DRAW
DOUBLE
K.O.
FWOOM
HUH?
?!
AH...
É..

DOUBLE
K.O.
DRAW
DOUBLE
K.O.
É UM NOCAUTE DUPLO?!
DRAW
DOUBLE
K.O.
ISSO É LOUCURA!
VOCÊ TÁ BRINCANDO COMIGO?!
AMBOS OS JOGADORES FORAM NOCAUTEADOS!
E ENTÃO...!
COMO VAMOS AVALIAR ISSO?!
BEM, NESTE CASO...
WHIRRR

!
TRR
TRR
OH?
HÃ? PORQUE FUI DESLOGADO?
CARA, SÉRIO?!
!!
NÃO ME DIGA QUE COM UM EMPATE, CONTA COMO SE OS DOIS PERDESSEM?
WHOO

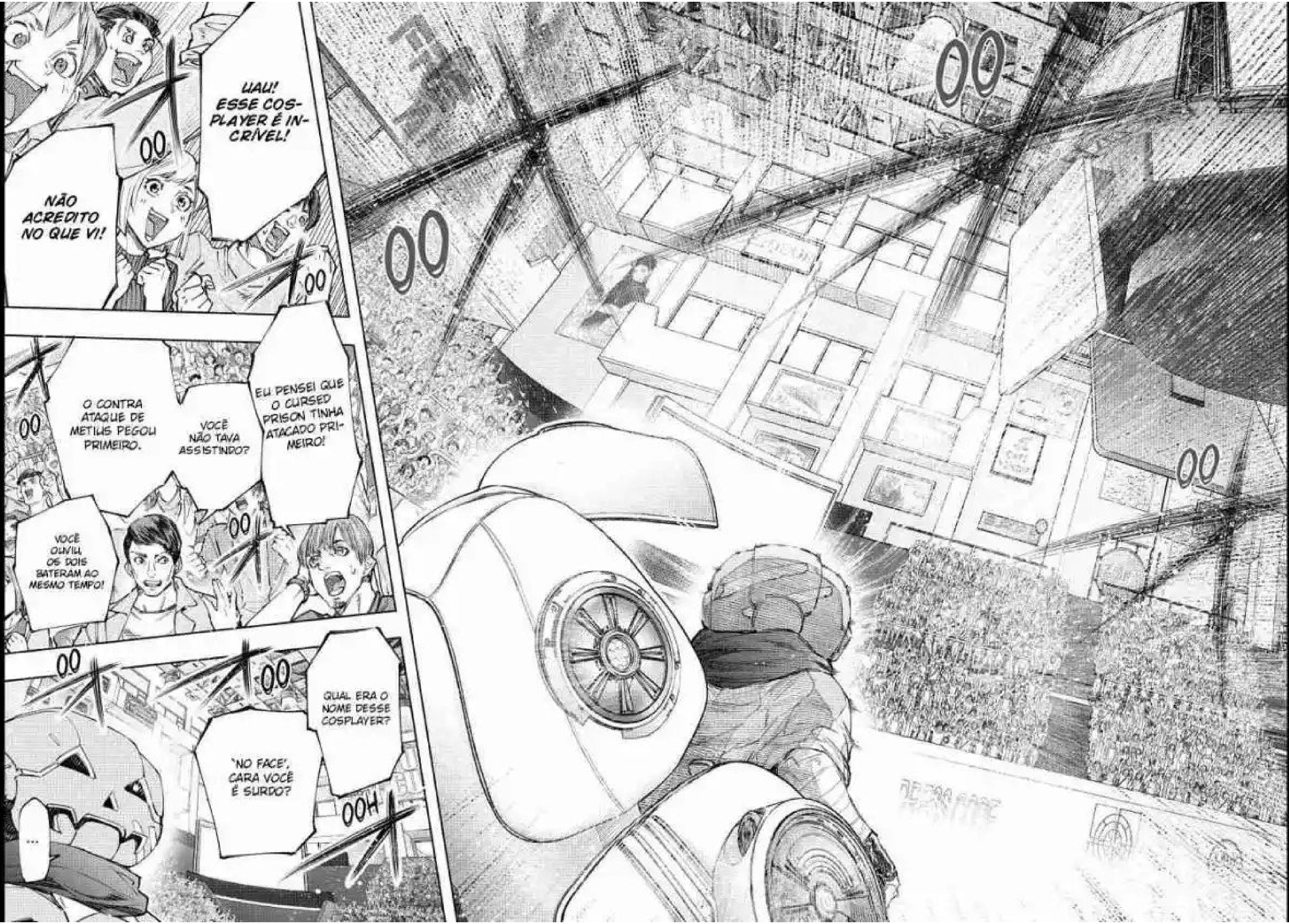
UAU! ESSE COSPLAYER É INCRÍVEL!
NÃO ACREDITO NO QUE VI!
EU PENSEI QUE O CURSED PRISON TINHA ATACADO PRIMEIRO!
VOCÊ NÃO TAVA ASSISTINDO?
O CONTRA ATAQUE DE METIUS PEGOU PRIMEIRO.
VOCÊ OUVIU, OS DOIS BATERAM AO MESMO TEMPO!
QUAL ERA O NOME DESSE COSPLAYER?
"NO FACE", CARA VOCÊ É SURDO?
OOH
...

CALEM A BOCA.
QUE AMAR-GURADO.
PSST
ELES GOSTARAM DE COMO VOCÊ JOGOU E ESTÃO LHE ELOGIANDO.
PELO MENOS FIQUE UM POUCO ANIMADO.
?!
KATZ...?!
Uh.
ACABOU COM SUA LUTA ÉPICA NO BANHEIRO?
?
HUH, QUE?
AH, QUERO DIZER, VOCÊ ASSISTIU A PARTIDA...
AGORA MESMO, E OUTRAS COISAS?
CLARO QUE SIM!
EU VI COMO ESSA CABEÇA DE ABÓBORA GRITOU E TENTOU VENCER!
OH...
GRAB
BEM, CALE A BOCA E FI-QUE LONGE DE MIM!
A CULPA É SUA, FOI TUDO TÃO DIFÍCIL!

TERMINOU COM UM NOCAUTE DUPLO!
E AMBOS OS JOGADORES FICAM EMPATADOS EM 2-2!
A ÚLTIMA RODADA QUE ACABAMOS DE VER...
VOTE PARA A CABINE!
PARE DE BANCAR A VITIMA.
KEI...!
ACHO QUE CHEGOU NA HORA, MAIS OU MENOS.
COMO RESULTADO,
AGORA GOSTARÍAMOS DE REALIZAR UMA RODADA EXTRA!
DEPOIS DE UMA LUTA TÃO INTENSA ...
TENHO CERTEZA QUE DEVEM ESTAR CANSA-DOS ...
GGC
...
NÓS VOLTAMOS EM BREVE!
MAS ANTES, PRECISAMOS DISCUTIR AS REGRAS DESTA RODADA,

OK, NÃO É CONTRA AS REGRAS.
VOU REPASSAR TUDO.
PORQUE NÃO DAMOS A ELES,
UMA PAUSA DE 5 MINUTOS OU MAIS?
MM?
SEM PROBLEMAS.
A RODADA EXTRA ESTÁ PARA COMEÇAR EM 5 MINUTOS!
APROVEITEM ESSA OPORTUNIDADE PARA DESCANSAR!
UMA RODADA EXTRA ...
PARECE QUE SIM.
AINDA TENHO CHANCE DE VENCER.
...
ENTÃO ...
SOBRE ESTA RODADA EXTRA...
TAP
!

SILVI...
...!
YOU'RE AMAZING.
VOCÊ É INCRÍVEL

SNAG
!
CABEÇA DE ABÓBORA.
ACHO QUE VOU VOLTAR PRO BANCO ENTÃO.
...
SIM, "BLACK DRAFT", DA RIOT BLOOD.
É UMA MARCA LOCAL, MAS É MELHOR QUE NADA.
UMA BEBIDA ENERGÉTICA?
RIOT BLOOD
BACK DRAFT
NAH.
ISSO NÃO É PRA VOCÊ OU ALGO ASSIM?
SE ESTÁ ME DANDO CAFEÍNA...
EU QUERO VER VOCÊ LUTAR...
COM TUDO QUE VOCÊ TEM!

KEI?
EU AGRADEÇO DE VERDADE QUE VOCÊS TENHAM GANHO TEMPO PRA MIM, MEGU ...
MAS...
DEPOIS DE VER UM JOGO DESSE..
NÃO POSSO PEDIR PRA VOCÊ SIM-PLESMENTE PERDER.
MAS...
EU SEI MUITO BEM COM QUEM A SILVI QUER LUTAR AGORA.
PSSHT
HEH!
SE VOCÊ DIZ!
GLUG
VOU JOGAR COM TUDO QUE TENHO NESTA RODADA!
GLUG
'NO FACE' VOCÊ TEM UM TEMPO PARA ALGUMAS PERGUNTAS?
GGC
BRRPH?!

HUH?
UMA ENTREVISTA?!
SHIVER
SHIVER
HM, ELE ESTÁ DESCANSANDO NO MOMENTO.
AH, CERTO, DESCULPE.
UMA OU DUAS PALAVRAS SERIA ÓTIMO.
CLATTER
CLATTER
UMA OU DUAS PALAVRAS, HUH.
...
SE QUEREM JOGAR COMO PRO GAMER,
TOMEM RIOT BLOOD!
CLICK
FLAAASH
EI, PARE COM ISSO!
QUEM DISSE PRA ACENDER MINHAS LUZES?!
AH HA HA!
A BEBIDA REALMENTE FEZ ELE BRILHAR.
ELE É MESMO ESTRANHO.
ELES TE PATROCINAM AGORA?
O QUE VOCÊ QUERIA, NÃO TENHO NADA PRA DIZER!
OH, VOCÊ É O "K", FICO FELIZ EM TE VER!
SEU ESTÔMAGO ESTÁ MELHOR?
HM, MEU ESTÔMAGO?
NÃO SE PREOCUPE COM ISSO!
ELE VOLTOU DE UMA GLORIOSA VITÓRIA DO BANHEIRO!

NOS ALEGRA SABER QUE ESTÁ BEM.
QUE?
HUH, ESPERA!
QUE HISTÓRIA VOCÊ CONTOU?
ARG, CALEM A BOCA TODOS VOCÊS!
AHAHAH, ELES COM CERTEZA SÃO BARULHENTOS.
TUDO BEM!
CHEGOU A HORA!
VAMOS COMEÇAR!
A RODADA EXTRA,
PARA DECIDIR A BATALHA ENTRE NO FACE' E SILVI!
SINTO QUE NEM DESCANSEI.
APENAS DÊ O SEU MELHOR.
MAS VOCÊ TEM CERTEZA DISSO?
PORQUE ELE PODE MESMO VENCER ELA.
SE ELE PODE FAZER ISSO...
LEVANDO EM CONTA NOSSO REGISTRO DE VITÓRIAS ...
ISSO AUTOMATICAMENTE ME FAZ O MELHOR!
É O MESMO QUE VENCER A SILVI!
HEH HEH HEH HEH
O INFERNO QUE É.
SIM VOCÊ SABE.
QUE LÓGICA..

...
MAS ...
GOSTARIA DE PENSAR QUE OS CONHEÇO MUITO BEM...
É POR ISSO QUE TENHO CERTEZA...
PHEW!
VAMOS FAZER ISSO.
ESSE SUNRAKU DE AGORA ...
É INCAPAZ DE VENCER SILVIA GOLDBERG.
PORQUE SÓ SENDO, MUITO, MUITO BOM...
NUNCA SERÁ SUFICIENTE PARA DERROTÁ-LA.
CONTINUA...

RA
A
A
A
AH
E A RODADA EXTRA ENTRE 'NO FACE' E SILVI CHEGOU!
VAMOS COMEÇAR ESTA BATALHA FINAL!
GGC
CAPÍTULO 150: AS LUTAS DO MAL
ESTA RODADA FUNCIONA COM ALGUMAS REGRAS ESPECIAIS!
OUTSIDE AREA
Extra Round
4:32
A ÁREA DE COMBATE FOI REDUZIDA ...
E A PARTIDA VAI DURAR 5 MINUTOS!
ALÉM DISSO, OS MEDIDORES DE AMBOS OS LADOS...
JÁ ESTARÃO CHEIOS!
ASSIM AMBOS OS JOGADORES JÁ PODEM LANÇAR UM ATAQUE FINAL!
HEROIC GAUGE
VILLAINIC GAUGE

DESTA VEZ, COM CERTEZA ...
EU VOU TE ENSINAR UMA LIÇÃO QUE VOCÊ NUNCA VAI ESQUECER!
TUDO BEM, CURSED PRISON?!
NÃO ME VENHA COM ESSAS BESTEIRAS!
VOCÊ ESTÁ PRESTES A PROVAR DA MINHA ALMA VORPAL!
ENTÃO PREPARE-SE, METIUS!
SKREE
EE
EE
EE
EE
EE
"SUPER FINISHER"...

"PRISON BREAK"!!

Great
of

E 'NO FACE' VAI COM TUDO!
ELE USOU O ATAQUE FINAL ASSIM QUE ENCONTROU O METIUS!
PRISON BREAK FOI USADO!
E AMBOS ESTÃO SE MOVENDO MUITO RÁPIDO PRA COMENTAR SOBRE!
WOW!
RAHHH!
VOCÊS PODEM VER QUE NENHUM ESTÁ LIGANDO PARA O CUBO!
É COMBATE TOTAL!
HAH!
RAHHH!
ENTÃO 'NO FACE' ...
TEM 30 SEGUNDOS NO MODO PRISON BREAK.
EU ACHO QUE ELE ESTÁ PROCURANDO SE APROVEITAR DE SEUS STATUS AUMENTADOS.
PARA ELE ...
ESSES 30 SEGUNDOS SIGNIFICAM TUDO.

QUANDO ESTOU NO MODO PRISON BREAK ...
EU SEI QUE MEUS STATUS SUPERAM OS SEUS!
E EU VOU TE DESTRUIR ENQUANTO POSSO!
VAMOS! VAMOS! VAMOS!
VOCÊ NÃO VAI FUGIR DE MIM!
ISSO!
ESSE É O ESPIRITO DE LUTA QUE EU QUERO!
ZING
"STAR ROAD"!
SLAM
!

WHOO
EU TE DISSE...
AINDA SOU MAIS RÁPIDA QUE VOCÊ!
WHIP
KEI...
O QUE VOCÊ DISSE ANTES...
O QUE VOCÊ QUIS DIZER?
HAHA VOCÊ ERROU!
RA
AH
OH
PORQUE VOCÊ ACHA QUE ELE NÃO PODE DERROTAR A SILVI...?
...

EU DISSE ISSO PORQUE,
O SUNRAKU ESTÁ PRESTES A ATINGIR SEU LIMITE.
SÓ TENHO METADE DO PRISON BREAK?
TENHO QUE ME APRESSAR, ANTES QUE ACABE...
PRISON BREAK LIMIT
14
WHOO!!
!
TENHA CALMA...
O CURSED PRISON CONSEGUE EVITAR ISSO...!
WHACK

VOCÊ TA BRINCANDO COMIGO?
ELA FICOU AINDA MAIS RÁPIDA?
ESPERE, ELE NÃO CONSEGUE?!
?!
OLHEM!
'NO FACE' FOI PEGO EM UM DOS COMBOS DA SILVI!
ISSO VAI CUSTAR UM TEMPO PRECIOSO DO PRISON BREAK!
NÃO...
NÃO É ISSO ...
KA
WHAP
WHAP
WHAP
PP
MEU TEMPO DE REAÇÃO...
ESTÁ COMEÇANDO A DIMINUIR?!

ELE LUTOU TRÊS RODA-DAS CONTRA A SILVI.
E PARA PIORAR, NA RODADA ANTERIOR...
ELE TENTOU VENCER A SILVI EM SEU PRÓPRIO JOGO DE VELOCIDADE.
SUA FADIGA MENTAL DEVE ESTAR ENORME.
NGH!
E NESTE MOMENTO ...
SUNRAKU NÃO TEM O FOCO QUE PRECISA...
HAH...
TSSH!
PARA COMPETIR CONTRA A SILVI.
...
MAS,
REALMENTE ELE MERECE ELOGIOS POR ISSO...
A GRANDE MAIORIA DOS JOGADORES PROFISSIO-NAIS...
TERIA PERDIDO NUM PISCAR DE OLHOS...
BEM ANTES DE PERCEBEREM QUE ESTAVAM CANSADO.
O
O
OH

SE ELE TEVE ALGUMA CHANCE DE GANHAR ISSO ...
FOI SOMENTE NAQUELE MOMENTO.
AH HA HA!
QUAL O PROBLE-MA CURSED PRISON?
PRA ONDE FOI TODA SUA ARROGÂNCIA?
ZING
CALE A BOCA!
WHAM
WHAM
WHAM
DESDE QUANDO O METIUS FICA FALANDO DU-RANTE TODAS AS LUTAS?
E OLHE PARA A SILVI,
ELA NÃO PARECE NENHUM POUCO CANSADA.

A MAIOR ARMA DE SILVIA GOLDBERG ...
NÃO É COMO SUA TÉCNICA DE BATALHA MELHORA QUANDO ESTÁ SOB PRESSÃO,
NÃO É O SENSO DE BATALHA QUE FAZ AS PESSOAS CHAMÁ-LA DE "VERDADEIRO METIUS".
NÃO, O QUE REALMENTE ME ASSUSTA ...
NÃO IMPORTA QUÃO DIFÍCIL..
OU QUANTO TEMPO DURE...
SEU DESEMPENHO NUNCA CAIRÁ.
SUA CAPACIDADE DE GANHAR TODAS AS BATALHAS DE RESISTÊNCIA...
É O QUE A COLOCA NO NÍVEL DE UM MONSTRO.

CARAMBA!
USEI MEU CÉREBRO DEMAIS NA 2ª E 3ª RODADA...
MINHA CABEÇA ESTÁ PRESTES A VIRAR FUMAÇA.
PRA ONDE FOI MINHA CAFEÍNA?
ACABEI DE RECEBER UM REABASTECIMENTO!
SUPONHO QUE O EFEITO SEJA MENOR QUE A VERSÃO AMERICANA?
AHH...!
PENSAR NISSO ESTÁ CAUSANDO QUE MEU RENDIMENTO CAIA E A SILVI ME ACERTE!
SE CONCENTRE! FOCO!
É AGORA OU NUNCA!
AAAAAAAAAH!
WHOOSH
ZWIP

AGORA MESMO,
COM QUE RITMO ACHA QUE ESTAMOS LUTANDO?
SMASH
THWACK
AH, QUE MERDA!

ATAQUES TÃO SIMPLES...
NÃO VAI FUNCIONAR!
NÃO SÃO NADA CONTRA A SILVI!
ISSO É SUFICIENTE.
SIM, NESTE PONTO,
ELE NÃO TEM CONCENTRAÇÃO PRA ELABORAR UM PLANO...
OU TEMPO PARA EXECUTAR.
PRISON BREAK LIMIT
0
BIP
VRR
RR
RRN
AHH!
LÁ VAI PRISON BREAK.
OH, UAU...
ESTA É SILVIA GOLDBERG?!
ENTÃO ESSA É A CAMPEÃ ABSOLUTA.

ELA É UM MONSTRO TOTAL?!
TIPO... É SERIO?
OBRIGADO POR TUDO, CURSED PRISON.
MAIS UMA VEZ ESTOU FELIZ POR NOS CONHECERMOS,
E AGORA, MEU ATAQUE FINAL,
VAI ACABAR COM ISSO!

MAS, VOCÊ SABE...
GRIN
ACA-BAR COM ISSO?
QUE TIPO DE CONVERSA IDIOTA É ESSA?
!
É MELHOR VOCÊ TOMAR CUIDADO, METIUS...
ESTOU PRESTES A MOSTRAR A VOCÊ O GOLPE MAIS ALUCINANTE DA SUA VIDA!

CURSED PRISON
カースドプリズン
HEALTH
PRISON BREAK
LIMIT
0
ELE NÃO TEM MAIS O PRISON BREAK!
ISSO NÃO É NADA BOM.
SIM, EM SEU ESTADO NORMAL O CURSED PRISON...
NÃO PODE AGUENTAR O ATAQUE FINAL DE METIUS...!

MUITO BEM...
VOCÊ TEM ALGUMAS ÚLTIMAS PALAVRAS?
METIUS
ミーティアス
HEALTH
ÚLTIMAS PALAVRAS?
HAH!
VOCÊ SABE METIUS ...
AINDA É MUITO CEDO PRA ISSO.
PORQUE ESTIVE...
ESPERANDO EXATAMENTE POR ESTE MOMENTO!

PRISON BREAK FOI MINHA PRIMEIRA ESCOLHA...
PARA MELHORAR OS STATUS DO CURSED PRISON.
MAS AGORA NÃO ESTÁ MAIS DISPONÍVEL...
SIM, E É POR ISSO QUE NESSE MOMENTO...
SÓ A UMA COISA...
QUE SOU SUPERIOR A ELA...
E ISSO É...
!!
...O ALCANCE DE MEU BRAÇO!

SNAG
...!
ELE A PEGOU?
AGORA, DEPOIS DE TUDO ...
ME LARGUE DE UMA VEZ!
BOOM

VOCÊ FICOU FALANDO UMAS COISAS IDIOTAS
SOBRE SEU "RITMO" OU ALGO DO TIPO ...
MAS DESDE O INICIO...
CURSED PRISON
カースドプリズン
HEALTH
VOCÊ ESTAVA DANÇANDO ...
NA PALMA DA MINHA MÃO!

HA HA HA HA HA!
TODA SUA VELOCIDADE, SUA TÉCNICA ...
ESTÁ TUDO CANCELADO AGORA!
AGORA QUE PEGUEI VOCÊ...
'NO FACE' ENTRA EM AÇÃO!
ELE AGARROU FIRME A SILVI NO AR!
MAS COMO ELE VAI APROVEITAR ISSO?!
UAU!
ESTÁ TENTANDO ALGO DO JUDÔ?
NÃO!
NADA DISSO!
SE EU TI-VESSE QUE COMPARAR COM ALGO, SERIA...

UMA LUTA LIVRE NA VELOCIDADE DA LUZ!
O QUE?!
SEM CHAN-CE!
VOCÊ SABE COMO O SISTEMA DO S.L.F CALCULA A ENERGIA GRAVITA-CIONAL?!
BEM, VOCÊ ESTÁ PRESTE A DESCOBRIR COMIGO.

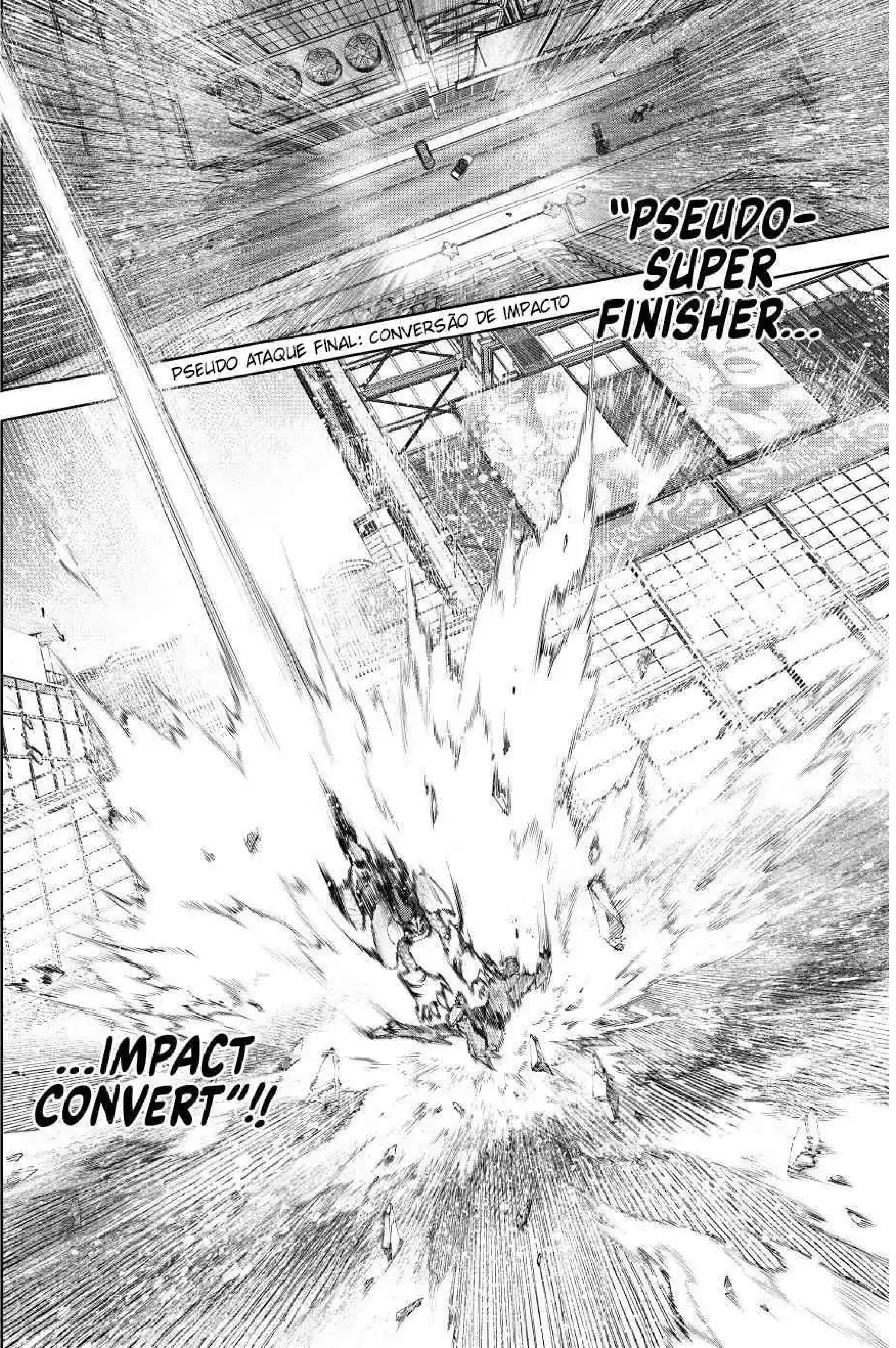
"PSEUDO-SUPER FINISHER...
PSEUDO ATAQUE FINAL: CONVERSÃO DE IMPACTO
...IMPACT CONVERT"!!

METIUS
ミーティアス
HEALTH
CURSED PRISON
カーストプリズン
HEALTH
MAS QUE GOLPE DEVASTADOR!
CURSED PRISON TAMBÉM SOFREU ALGUNS DANOS!
MAS CLARAMENTE SILVI LEVOU A PIOR!

AINDA NÃO TERMINEI!
EU NÃO ESCOLHI ESSE LOCAL SÓ PORQUE SIM.
ESTE LUGAR...
ESTÁ PRÓXIMO DE ONDE LANCEI O "PRISON BREAK"...
E ASSIM...
TODA AQUELA ARMADURA QUE DEIXEI PARA TRÁS...
AINDA ESTÁ ESPALHADA POR TODO O LOCAL!
GRAB

E CONSTRUIR UMA PAREDE PARA BLO-QUEAR SEU ATAQUE FINAL.
WHOO
AGORA É PEGAR...
SHOOM
?!
KABOOM

WHAM
WHAM
WHAM
WHAM
POLICE
WHAM
WHAM

THUDD
BOOM
AH, QUAL É!
MINHA ARMADURA TODA SUMIU EM UM INSTANTE ...!
!
OOF!
KA-
BLAM
SCREEECH
ESSA É SILVIA GOLDBERG ...
CARA ...
OLHE SÓ PRA VOCÊ.
VOCÊ COM CERTEZA TEM ALGUMA ARRO-GÂNCIA, ADMITO ISSO.
MAS...

UM VERDADEIRO HERÓI
NUNCA COMETE O MESMO ERRO DUAS VEZES!
PORQUE A JUSTIÇA...!
SEMPRE TEM QUE GANHAR!

"METEOR...
...STRIKE"!!
... OH, EI.
DEPOIS DE TUDO, TENHO ALGUMAS PALAVRAS FINAIS.
EU SEI QUE DISSE ...
QUE NÃO ME IMPORTAVA...

MAS UM PRATO DE CARNE PARA O JANTAR
SEMPRE SERÁ MELHOR QUE SUSHI!
WHOO

BEM, METIUS...
ISSO FOI MUITO AGRADÁVEL!
O MESMO AQUI!
NÃO PODERIA PEDIR MAIS, CURSED PRISON!

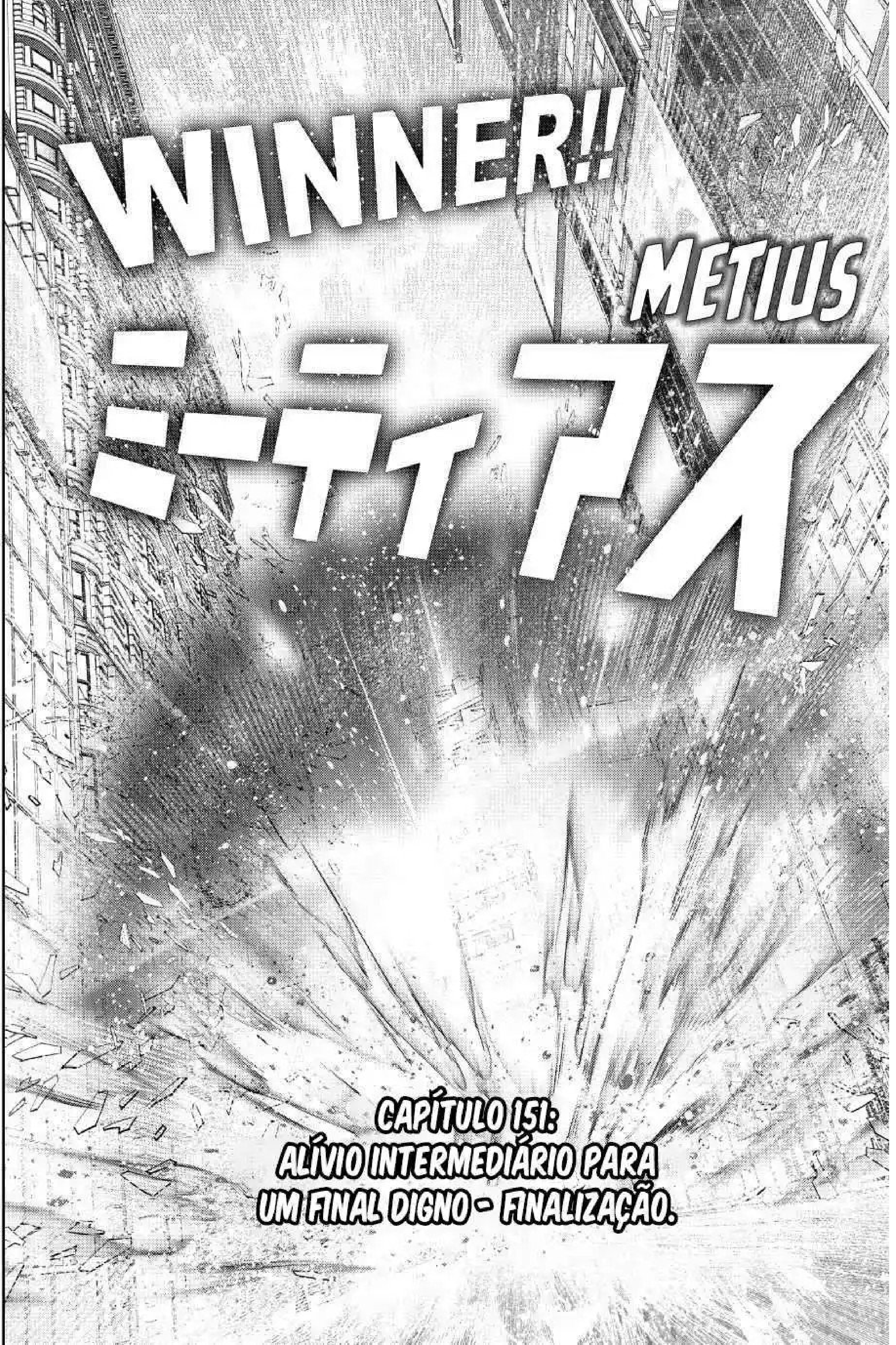
WINNER!!
METIUS
ミーティアス
CAPÍTULO 151:
ALÍVIO INTERMEDIÁRIO PARA
UM FINAL DIGNO - FINALIZAÇÃO.

CAPÍTULO 152: PASSANDO O BASTÃO PARA A ÂNCORA

AWWN, QUE PENINHA PRA VOCÊ!
YUK
YUK
YUK
A PROPÓSITO, JÁ DECIDIMOS COMER SUSHI NO JANTAR.
SNAP
NÃO PODEM DECIDIR ISSO SÓ ENTRE VOCÊS!
ALÉM DISSO, ESSA É A PRIMEIRA COISA QUE VAI FALAR?
NÃO VAI DIZER "BOM JOGO!" OU ALGO ASSIM?!
COMO SE VOCÊ TIVESSE FEITO ISSO.
LUTEI 4 RODADAS! CONSEGUI MUITO TEMPO PRA GENTE!
SOU O MVP DO DIA!
E DIGO QUE VAMOS SAIR PRA JANTAR CARNE!
MAS EU QUE CONSEGUI TOMAR MAIS TEMPO NO TOTAL, NÃO FOI?
CLARO QUE FOI SUA DESGRAÇADA! VOCÊ LUTOU CONTRA TRÊS PESSOAS!
VOCÊS AINDA ESTÃO DISCUTINDO SOBRE O JANTAR?
QUE DIFERENÇA FAZ SE VAMOS COMER SUSHI OU CARNE NO JANTAR?
SIGH
SOU EU QUE VOU PAGAR NO FINAL DAS CONTAS...

AH, E LÁ VAMOS NÓS!
VOCÊ SEMPRE É INCAPAZ DE DECIDIR ALGO!
VOCÊ TEM QUE TRABALHAR NISSO.
HUH?
UGHH
É POR ISSO QUE VOCÊ NUNCA ENCONTRA ITENS ÚNICOS.
DEVERIA TER VERGONHA.
O QUE!
AGORA ESTÃO SE JUNTANDO PRA ME HUMILHAR?
SEUS MALDITOS EU JURO ...
...
EI PESSOAL, TODOS VOCÊS!
TEMOS ASSUNTOS MAIS IMPORTANTES! KEI ESTÁ PRESTES A ENFRENTAR A SILVI!
SABE, TUDO ISSO...
NÃO NOS ESFORÇAMOS MUITO PRA FAZER ISSO ACONTECER?
TEMOS QUE COMEÇAR A PLANEJAR ...
SENHOR CABEÇA DE ABÓBORA!!!

QUEEE?!
HUH?!
!
SILVI?!
SLAP
BOM JOGO! ÓTIMO JOGO!
VOCÊ É O MELHOR!
WHOA!
AH, AH...!
SEU CURSED PRISON É INCRÍVEL!
UH...
OBRI-GADO?
ZWIP

ESTAVA ESPERANDO POR ISSO...
KEI.
...
SIM.
ESTAVA ESPERANDO JUNTO COM VOCÊ...
SILVI.
BEM, ISSO NÃO É PERFEITO?
AGORA VOCÊ PODE DECLARAR GUERRA A ELA.
VOCÊ NÃO ESTAVA DIZENDO, "DO JEITO QUE ESTOU JOGANDO AGORA...
EU PODERIA VENCER FACILMENTE A SILVI EM UMA RODADA"?
E OUTRAS COISAS COMO ESSA...
HUHH?!

AH, SIM SIM, VERDADE!
LEMBRO DE VOCÊ FALANDO QUE SE GANHASSE IA FAZER A SILVI VESTIR UMA ROUPA DE MAID NEKOMINI!
"HURR HURR HURR!"
OU ALGO ASSIM.
PAREM DE INVENTAR COISAS!
EU NUNCA EM NENHUM MOMENTO DISSE ALGO DESTE TIPO!
NT: NEKOMIMI OU CATGIRL É UMA PERSONAGEM FEMININA QUE EXIBE CARACTERÍSTICAS DE UM GATO, COMO ORELHAS, CAUDA OU ALGUMA OUTRA CARACTERÍSTICA FELINA EM UM CORPO HUMANO.
MAS É VERDA-DE!
VOCÊ RE-ALMENTE DISSE "EU VOU ACA-BAR COM ESSA SUA SEQUÊNCIA INVICTA! OU ALGO ASSIM.
O QUE...! NÃO...
BEM, EU TENHA DITO ALGO ASSIM...
MAS ARGH APENAS CALEM A BOCA, TODOS VOCÊS!
E ALÉM DISSO ...
SILVI SÓ FALA JAPONÊS BÁSICO!
MAID NEKOMIMI?

BEM, EU ODEIO FALAR ISSO...
MAS ELE TEM UM FETICHE SEXUAL, SABE...
EU NÃO!
O QUE?
NÃO SE PREOCUPE, ESTOU DO SEU LADO AQUI, OK? VOU EXPLICAR TUDO...
QUEREM QUE EU REVELE SUAS IDENTIDADES REAIS?
HEIN, SEUS MALUCOS?!
AAAH! QUE TRUQUE BAIXO!
?
BEM, SILVIA, RESUMINDO ....
PLUNK
O QUE ESTAMOS TENTANDO DIZER É...
"NOSSO CHEFE É MUITO, MUITO BOM...
ENTÃO NÃO MEXA MUITO COM ELE!"
OU ALGO ASSIM.

...
EU SEI ...
FOI POR ISSO QUE VIM ATÉ AQUI.
PARA PODER APERTAR SUA MÃO.

BUT, UM...
DESCULPE, QUAL É MESMO SEU NOME?
SPERAR.
SILVIA GOLDBERG.
...
KEI UOMI.
JURO QUE VOU TE SUPERAR!
EU SINTO MUITO, MAS...
...
NAH
VOU GUARDAR ESSE APERTO DE MÃO...
PARA DEPOIS QUE EU VENCER!

OK!
ENTÃO VEJO VOCÊ...
NO JOGO.
...

OBVIO COMO SEMPRE NÃO É?
ACHO QUE ELES NÃO PERCEBEM ISSO.
ISSO ME IRRITA!
ESTÁ... ESTÁ TUDO BEM PESSOAL.
KEI SÓ VÊ SILVI COMO SUA RIVAL, AFINAL.
OH CÉUS ...
GRIN
GRIN
NÃO É?
Ha ha ha!
BEM, CHEFE, VAI LÁ! VOCÊ CONSEGUIU.
VAMOS DEFENDER A BASE PRA VOCÊ AQUI.
VOCÊ É A ESTRELA DE HOJE, MAS PARA UM JOGADOR PROFISSIONAL COMO VOCÊ DEVE SER FÁCIL ESCALAR UM PENHASCO, NÃO É?
HUM, BOA SORTE KEI!
HAH!
COMO SE VOCÊS NÃO ESTI-VESSEM AN-SIOSO PRA ME CHUTAR DAQUELE PENHASCO.
SMIRK
GRIN
GRIN
BEM,
VAMOS NESSA.

RA
A
A
AH
DEPOIS DA BATALHA ÉPICA DE 'NO FACE', A MULTIDÃO ESTÁ MUITO ANIMADA!
VAMOS MANTER ESSA EMOÇÃO E COMEÇAR A PARTIDA MAIS ESPERADA DO DIA!
A
AH
A EQUIPE NITRO SQUAD TAMBÉM ESTÁ COM SEU ÚLTIMO MEMBRO!
O DUELO EMOCIONANTE ENTRE SILVI E K!
VOCÊ CONSE-GUE K!
VAI SILVI!
EU VIM SÓ PRA VER ISSO!
FINAL-MENTE! ESTAVA ESPE-RANDO ESSA LUTA!

SILVI NÃO PERDE TEMPO!
ESCOLHEU METIUS COMO ESPERADO!
METIUS
BEM, DEIXAMOS TUDO SER-VIDO PRA VOCÊ.
É MELHOR NÃO ESTRAGAR TUDO.
ENTÃO...
COMO ISSO VAI ACONTECER?
ENQUANTO O PERSONAGEM QUE K ESCOLHE É...!
SE VAI CONTRA A SILVI, VAI SER O ARMDLAVA ...
SIM, É OBVIO.
!
ISTO É...

SILVER JUMPER
シルバージャンパー
NT: ALGO COMO "SUÉTER PRATEADO"

O SILVER JUMPER HUH?
É UM PERSONAGEM FÁCIL DE SE JOGAR, SEM MECÂNICA COMPLEXA, MAS É PRECISO MUITA PRATICA PRA JOGAR BEM.
"SIMPLES DE APRENDER, DIFÍCIL DE DOMINAR", É COMO PODEMOS RESUMIR ELE.
DUVIDO QUE K TENHA MUITOS PRO-BLEMAS COM ELE.
MAS NOS JOGOS ANTE-RIORES DA SERIE...
ELE NÃO PA-RECE SER UM PERSONAGEM BOM CONTRA O METIUS...
ISSO É UM SURPRESA ...
ACHAVA QUE VOCÊ IA ENTRAR COM O ARMDLVA.

!
OH CERTO!
ELES COLOCARAM O SISTEMA DE TRADUÇÃO AUTOMÁTICO NO JOGO.
acho que chamam de babel...
ESPERE, ENTÃO NEKOMIMI SÃO AQUELAS EMPREGADAS VESTIDAS DE GATOS, NÃO É?
NÃO SABIA QUE VOCÊ GOSTAVA DESSE TIPO DE COISA.
O QUE?!
ENTÃO VOCÊ ENTENDEU TUDO AQUILO?
EU SABIA QUE SEU NÍVEL DE JAPONÊS NÃO ERA TÃO BAIXO!
VOCÊ ESTAVA FINGINDO. NÃO TAVA?
HA HA HA!
É A PRIMEIRA VEZ QUE NOS FALAMOS TÃO DIRETAMENTE, NÃO É?
QUAL É, CARA.
É COMPLICADO TENTAR PARECER LEGAL COM AQUELES IDIOTAS FELIZES AO MEU REDOR.
DE TODA FORMA ...
VOU TENTAR EXPLICAR ...
COMO EU VEJO ISSO COM MINHAS PRÓPRIAS PALAVRAS.

SILVI,
HOJE ...
EU VOU VENCER.
E FAREI ISSO COM O SILVER JUMPER!
VOCÊ PODE ACHAR QUE TENHO A BOCA GRANDE.
OU QUE ESTOU ME GABANDO.

MAS AGORA O SISTEMA NÃO É MAIS O MESMO.
SE VOCÊ CONTINUA DEPENDENDO TANTO DA SUA FORÇA BRUTA...
ENTÃO MAIS CEDO OU MAIS TARDE...
VOCÊ VAI VIRAR POEIRA, METIUS.

CHAOS CITY
Round1
08:50
AHH!
ME AJU-DEM!
É UM VILÃO!
CAPÍTULO 153: CAMINHO PARA OPORTUNIDADE
CRUSH
AH HA HA HAH!
ISSO MESMO! CORRAM EM PANICO, TODOS VOCÊS!
BA-DOOM
GWEHH?!
WHAM
HEROIC GAUGE

COMO ESSA PARTIDA DE K E SILVI ENVOLVE DOIS HERÓIS...
ENTÃO DOIS NPC'S VILÕES FORAM COLOCADO NO MAPA DO JOGO!
OS JOGADORES PODEM ENCHER SEUS MEDIDORES ...
RESGATANDO OS CIDADÃOS INOCENTES OU DERROTANDO OS VILÕES!
ESSA QUANTIDADE NO MEDIDOR ESTÁ TRAN-QUILO POR ENQUANTO.
VAMOS PASSAR E DIZER UM OI.
HEROIC GAUGE
DEPOIS DE ME FAZER ESPERAR POR TANTO TEMPO...
ESTOU ANSIOSA POR ISSO, KEI.
O METIUS DE SILVI ENCHEU UM POUCO DE SEU MEDIDOR...
E AGORA ELA ESTÁ CAÇANDO O KEI!
SIM, E ENQUANTO ISSO...
K NÃO ESCOLHEU O ARMDLAVA, QUE É CON-SIDERADO UMA BOA OPÇÃO CONTRA METIUS.
EM VEZ DISSO ESCOLHEU O SILVER JUMPER, ESTOU CURIOSO PARA SABER O PORQUE.

HAAAAAAH!!
KA-
THOOM

SMASH
GAAH!
Aiiee!!
M-MUITO OBRIGADA SENHOR HERÓI.
TUDO BEM, APENAS SAIA DAQUI.
AINDA NÃO DERROTEI COMPLE-TAMENTE ESSE CARA.
THWAMM
LEAP
BIP BIP BIP
HEROIC GAUGE
!
HEH!
CERTO.
VAMOS COME-ÇAR!
WHSSSH

PREPARE-SE, METIUS...!
TUDO BEM, SILVER JUMPER!
VAMOS LUTAR!
CONTATO NO AR!
ELA SAIU DO "STAR ROAD" PARA UM CHUTE EM ALTA VELO-CIDADE!
SHRRRING

...OH?
ELE SE FOI?
NÃO.
ELE PULOU!
UFA! ISSO FOI PERIGOSO.
AINDA ESTÁ TÃO AFIADA DEPOIS DE TODA AQUELA LUTA, HERÓI?
HA HA HA! NÃO SE PREOCUPE.
DEPOIS DAQUELES DOIS...
ESTOU AINDA MAIS QUENTE.
SILVER JUMPER NÃO ARMAZENA LUZ ESTELAR DENTRO DE SEU CORPO.
ELE NÃO PODE RETIRAR BOMBAS INFINITAS E NÃO PODE COLETAR SUCATA PRA USAR COMO ARMADURA.
NAH, A HABILIDADE QUE ESTE PERSONAGEM POSSUI É ALGO MUITO MAIS SIMPLES QUE ISSO.
SE ESTÁ NO AR...
OU EM TERRA ...

ESTE HOMEM PODE SALTAR MAIS ALTO...
DO QUE QUALQUER UM POR AQUI!
SUA HABILIDADE DE SALTO TRANSCENDE DE LONGE A DE QUALQUER OUTRO PERSONAGEM.
ALÉM DE NÃO CONSUMIR SEU MEDIDOR...
E ELE PODE EXECUTAR ATÉ 4 SALTOS NO AR POR VEZ.
AH
MAS...

METIUS NÃO PRECISA SALTAR MAIS ALTO QUE SILVER JUMPER.
シャラ
SHRING
PORQUE ELE AINDA É O MAIS RÁPIDO ...
E PODE TENTAR ATACAR O TEMPO TODO.
COMPARE OS DOIS, O JUMPER ESTÁ CLARAMENTE SEM PODER DE FOGO.
BWAM
ELE NÃO ME PARECE UM BOM PERSONAGEM PRA JOGAR CONTRA O METIUS.
SIM, TUDO QUE ELE TEM SÃO AQUELES MEGA SALTOS.
E SUA TÉCNICA PRA CONSUMIR O MEDIDOR APENAS DÁ MAIS FORÇA A SUAS PERNAS.
ELE É VOLTADO SOMENTE PRA ISSO.
ELE ESTÁ TENTANDO COMBATER AS HABILIDADES DE BATALHA AÉREA DO METIUS?
SE É SÓ ISSO, NÃO SERÁ SUFICIENTE.

TENHO QUE ADMITIR, KEI, NÃO TINHA IDEIA ...
QUE VOCÊ TINHA UM BANDO DE AMIGOS TÃO ÚNICOS!
"ÚNICOS?"
NÃO QUERO OUVIR VOCÊ DESCREVENDO ELES COM ESSA PALAVRA!
BWSSH
?
NT* CAZZO FICA COM RAIVA PELA PALAVRA "UNICO" PORQUE A PENCILGON E O SUNRAKU FIZERAM BULLYING POR ELE NÃO TER ENCONTRADO UM "CENÁRIO ÚNICO"
MESMO DEPOIS DE TODA A LUTA INTENSA...
CONTRA PENCILGON, E ENTÃO O SUNRAKU DEPOIS DELA.
O DESEMPENHO DA SILVI NÃO CAIU NENHUM UM POUCO.
TENHO QUE ADMITIR, SUA RESISTÊNCIA É UMA AMEAÇA.
MAS SÓ PORQUE EU DISSE ISSO...
TSSH
NÃO SIGNIFICA QUE ELA NÃO ESTEJA TOTALMENTE AFETADA.
POR QUANTO TEMPO VOCÊ VAI FICAR ME EVITANDO?
VOCÊ SÓ TEM MAIS UM SALTO.

GRAAAAH!
DESÇA AQUI AGORA, HERÓI!
VOU ESMAGAR VOCÊ EM MEUS BRAÇOS!!
!
UM VILÃO?
AQUI VAMOS NÓS.
ZOOM
?!
DEPOIS DE UMA SÉRIE DE RODADAS DE COMBATE COMO O DELA, O NÍVEL DE PENSAMENTO DE QUALQUER JOGADOR COMEÇA A DESACELERAR.
OU, NA VERDADE, DIMINUI...
É ISSO QUE VOU BUSCAR!

E ISSO VAI ME DEIXAR AGIR PELAS COSTAS DELA!
CRASH
VOCÊ TÁ ME IGNO-RANDO...
E DANDO PRIORI-DADE AO VILÃO?
ELE ESTÁ ENCHENDO SEU MEDIDOR? NESTE MOMENTO??
OS MOVIMENTOS BASEADOS NO MEDIDOR DO SILVER JUMPER NÃO SÃO UM FOCO PARA ELE...
SE CONTINU-AR CONFIANDO NA SUA FORÇA BRUTA...
ENTÃO MAIS CEDO OU MAIS TARDE...
VOCÊ VAI SER TRANSFORMADO EM PÓ, METIUS.
OH...
SILVER JUMPER
シルバージャンパー
HEROIC GAUGE

ESTÁ ATRÁS DO CUBO DO CAOS?
ENTÃO ELE...
OH MEU DEUS...!
OUTRA GRANDE CONDIÇÃO DE VITORIA NO GALAXIA HEROES!
HEH!
KA-BLAMMM
ELE ESCOLHEU O SILVER JUMPER...
AH-HAH!
PORQUE SEU CONJUNTO DE HABILIDADE É ADEQUADO PARA MISSÕES DE PESQUISA!
NUNCA PENSEI NEM POR UM MOMENTO QUE O KEI IRIA FAZER ISSO!
BLAMMO
DEPOIS DE VOCÊ ENCHER SEU MEDIDOR AO MÁXIMO...
VOCÊ PODERÁ OBTER O CUBO DO CAOS!

ZING
NORMALMENTE, EU NUNCA ESQUECERIA DISSO!
PORQUE NÃO CONSIDEREI ALGO TÃO OBVIO?!
AH, NEM FERRANDO...
VENHA COM TUDO QUE TEM...
SEU PEDAÇO DE LIXO!
AO PONTO DO CUBO DO CAOS SER APAGADO DA SUA MENTE.
TE DISTRAIR ...
ESSE TEMPO TODO TÍNHAMOS OUTRO TRABALHO.
VOCÊ TEM UMA BOA PERCEPÇÃO.
TENHO QUE RECONHECER ISSO, SILVI.

ELIMINANDO A POSSIBILIDADE DESSE RESULTADO DE SUA CABEÇA O MÁXIMO POSSÍVEL DURANTE AS LUTAS...
PERMITIU A GENTE FORÇAR SEU PENSAMENTO DO JEITO QUE QUERÍAMOS.
UM PRESENTE SUGESTIVO DE NÓS PARA ELA, PODEMOS DIZER.
MESMO ASSIM ...
ELE AINDA NÃO ENCONTROU O CUBO DO CAOS, ENCONTROU?
EU VOU DERROTAR ELE, ENT-
!
ZRSSH
COMO MINHA AMIGA DESGRAÇADA DISSE...

"A MELHOR MANEIRA DE ABRIR UM BURACO NO SEU OPONENTE...
É COM UMA MISTURA DE 70% DE MENTIRA
COM 10% DE VERDADE!"
TÉCNICA DE MEDIDOR...
O QUE?!
NT: PÉS PRATEADOS/PÉS DE PRATA
"SILVER FEET"!

FOOM
ACHO QUE OS OUTROS 20% SÃO "ASSUNTO SUPER VAGO", HUH?
ESPERE...
ELE NÃO ESTAVA ATRÁS DO CUBO DO CAOS?
E TAM-BÉM,
COMO DISSE MEU AMIGO DES-GRAÇADO, MUITO MAIS ESBOÇADO.
"SE VOCÊ QUER UMA VANTAGEM EM UMA PARTIDA COMPETITIVA...

...ENTÃO FAÇA DO INESPERADO, SEU ALIADADO!"
O QUE?
PORQUE ELE ESTÁ LUTANDO ASSIM?!
...!
GRAAAA AAAAH!!
EU NÃO FAÇO IDEIA ...
DO QUE ESTÁ PASSANDO PELA MENTE DO KEI!

E SE EU VOU ACEITAR O CONSELHO DESSES DES-GRAÇADOS,
OH
OO
EU NÃO POSSO PERDER!
NESTE PONTO ...
NÃO HÁ MAIS UM CAMPO DE BATALHA DO TIPO "MANTENHA A JUSTIÇA".
PORQUE NESTA LUTA...
VOU FAZER O QUE FOR PRECISO PARA GANHAR, HERÓI.
CONTINUA...

NESTE PONTO ...
NÃO HÁ MAIS UM CAMPO DE BATALHA DO TIPO "MANTENHA A JUSTIÇA".
PORQUE NESTA LUTA...
VOU FAZER O QUE FOR PRECISO PARA GA-NHAR,
HERÓI.
CAPITULO 154: BUSQUE A SOMBRA E A SUPERE AGORA
ENTÃO O K NÃO ESTAVA ATRÁS DO CUBO?
ELE ESTAVA ESPERANDO A SILVI?
ESSE ATAQUE SURPRESA FUNCIONOU BEM PRA ELE.
OH
TWITCH
!
WHOO

LEAP
SMAAASH!
BRRPH!
GEHH?!
GRIT
THUN
THUN
THUN
THUN
THUN
THUN
THUN

GHRAHH !!
ZENOSELGUS NPC
ゼノセルグス
K.O.
OH
OO
ELA ACABOU DE DERROTAR O VILÃO!
OH?
É IMPRESSÃO MINHA OU A SILVI ESTÁ NERVOSA?
BEM, PRA ELA, LEVAR UM GOLPE LIMPO DE UM NPC NÃO PASSA DE UMA HUMILHAÇÃO.
NÃO POSSO ACREDI-TAR.
VOCÊ ESTAVA ELABORAN-DO UMA ES-TRATÉGIA COMPLEXA DESDE O COMEÇO...
ENQUANTO EU LUTAVA COM OS COSPLAYERS.
MAS...
TAMM
VOCÊ ACHA MESMO QUE O SILVER JUMPER ...
PODERIA PARAR UMA ESTRELA CADENTE?
METIUS
ミーティアス
HEALTH
?!

SHATTER
DASH
ELE NÃO ESTÁ FOCANDO EM MIM...
ELE DEVIA ESTÁ ME ATACANDO ENQUANTO ESTAVA OCUPADA LUTANDO CONTRA AQUELE NPC!
MAS EM VEZ DISSO, ELE ESTÁ CORRENDO?
...!
CLARO QUE POSSO.
AFINAL, EU SOU O SILVER JUMPER.
E NÃO, EU DUVIDO QUE ELE TENHA ESCOLHIDO O SILVER JUMPER SÓ PRA FAZER AQUELE ATAQUE SURPRESA.
ENTÃO, VOCÊ REALMENTE ESTÁ ATRÁS DO CUBO?

ZING
!
ENCONTREI!
HERA DE YGGDRAYA!
NT: HERA É UM TIPO DE PLANTA
VOCÊ NÃO VAI ESCAPAR DE MIM DE NOVO!
PROTEGER O CUBO OU VENCER O METIUS?
SE VOCÊ COMEÇAR A QUESTIONAR OS OBJETIVOS DE SEU OPONENTE, NUNCA VAI VAI PARAR.
E NÃO IMPORTA QUAL REAL-MENTE SEJA O OBJE-TIVO...
!
ELA NÃO PODE IGNORAR SEUS ATAQUES SURPRESAS CONDUZIDOS POR NPC'S.

TSSH
MORRA, HERÓI!
FADOOM
NGH...!
EM UM JOGO COMO ESSE...
ESSA É A COISA MAIS IRRITANTE QUE PODE ACONTECER COM VOCÊ.
VAI CONTRA TODA IDEIA DE UM JOGO DE LUTA.
VOCÊ SABE, UMA BATALHA 1 VS 1.

ENTÃO FAZER ESSA ESCOLHA, FOI UMA ISCA POR SI SÓ?
VOCÊ INVENTA OS PLANOS MAIS DEMONÍACOS!
Bah ha ha ha!
VOCÊ É A MELHOR ESTRATEGISTA DE TODOS OS TEMPOS, 'NO NAME'!
NÃO DIGA ISSO! VOCÊ PENSOU NISSO PRIMEIRO.
DE AGORA EM DIANTE VOCÊ VAI SER "SARGENTO 'NO FACE'".
Kah ha ha ha ha!
MANTENDO OS VILÕES FOCADOS NELA...
RA A
É ALGO MAIS FÁCIL DE SE DIZER DO QUE FAZER.
ESPECIALMENTE CONTRA SILVIA GOLDBERG.
A AH
SEU IDIOTA!
APENAS DESISTA LOGO!
SAI DO MEU CAMINHO!
STREAK

AGORA EU ENTENDI!
NÃO HÁ RESPOSTA PARA AS OPÇÕES QUE O K ESTA ME DANDO.
KA-
THOOM
HNNGH!
ELE ESTÁ PREPARADO PRA VENCER DE QUALQUER JEITO... E ISSO ESTÁ DEIXANDO ELE DOMINAR.
SE FOR ASSIM ...
VOU SIMPLESMENTE ACABAR COM ISSO PELA RAIZ!
SE VOCÊ QUER PEGAR O CUBO ENQUANTO ESTOU OCUPADA, ENTÃO VÁ EM FRENTE, FUJA!
EU VOU TE ALCANÇAR E ENTÃO TE ESMAGAR!
WHAM
WHAM
WHAM
WHAM
WHAM
Arrrgh!
NPC YGGDRYA
K.O.

EI, SEM OLHAR PARA O LADO.
VOCÊ NÃO DISSE ISSO, METIUS?
DRILL
ズ
SCREECH
ザザ
...
PÉSSIMA ESCOLHA.
METIUS
ミーティアス
HEALTH
VOCÊ NÃO DEVIA TER ME ATACADO.
DEVIA TER PROCURADO O CUBO DO CAOS.
PORQUE SEM ESSES ATAQUES CONDUZIDOS POR NPC'S...
NÃO TEM COMO VOCÊ ESCAPAR DE MI-
BEM, METIUS...
ME DESCULPE POR DESAPONTAR VOCÊ.

VOCÊ NÃO VAI MAIS...
CONSEGUIR ME VEN- CER!
SILVER JUMPER
シルバージャンパー
HEALTH
QUE?
VOCÊ QUER MESMO DIZER ISSO?
EU NÃO?
SHIVER

QUE COISA HILÁRIA PRA SE DIZER...
...SILVER JUMPER!!
SILVIA...
TRÊS ANOS ATRÁS ...
O DIA QUE LUTEI CONTRA VOCÊ PELA PRIMEIRA VEZ...
DESDE AQUELE DIA...
EU SABIA EXATAMENTE O QUE EU ESTAVA BUSCANDO!

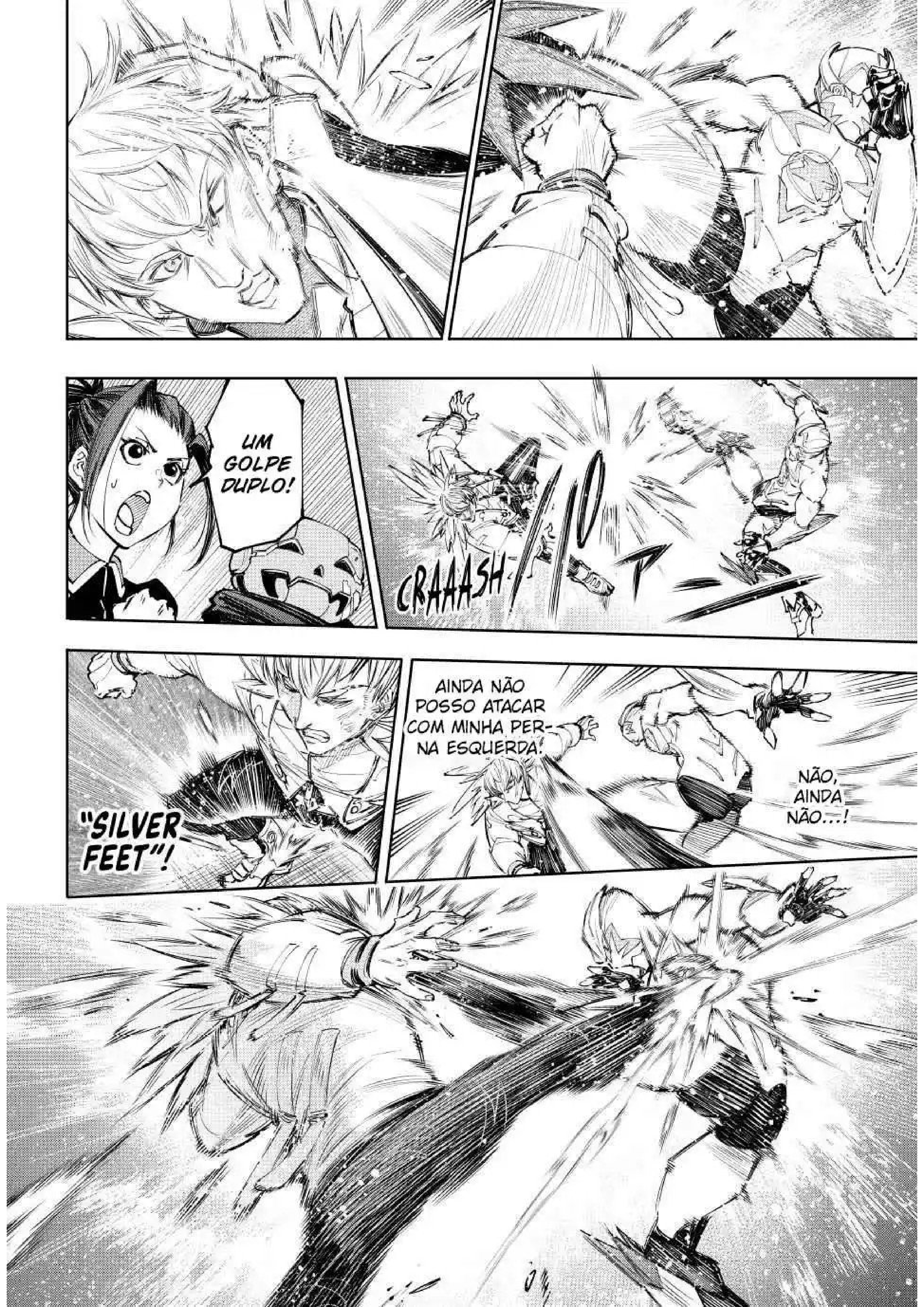
UM GOLPE DUPLO!
CRAAASH
AINDA NÃO POSSO ATACAR COM MINHA PERNA ESQUERDA!
NÃO, AINDA NÃO...!
"SILVER FEET"!

...!
BRZZZT
THUDD
HEALTH
HEALTH
OLHA ISSO!
É UMA BRIGA TOTAL AGORA!
DOIS ATAQUES AO MESMO TEMPO!
RA
A
A
AH
O QUE TÁ ACONTECENDO?
MAS QUE SURPRESA...
BOM, ESSA FOI TODA A IN-TRODUÇÃO POR NÓS.
AGORA É COM ELE.
KEI...
ZSH
...HEH!
POR QUE VOCÊ ESTÁ TÃO CHOCADA SILVI?

É COMO SE TODOS OS SEUS MOVIMENTO ESTIVESSEM SENDO LIDOS OU ALGO DO TIPO?
...
ZOOM
THUNN
QUANTA PESQUISA VOCÊ ACHA ...
PARA ALCANÇAR ESTE CAMPEÃO ...
QUE TIVE QUE FAZER NESTES ÚLTIMOS TRÊS ANOS?
HNGH...!
MAIS UM ACERTO DUPLO!
VOCÊ TA BRINCANDO COMIGO?! COMO ELE ESTÁ FAZENDO ISSO?
TIPO, ESSES GOLPES DUPLOS? ELE SÃO TOTALMENTE ACIDENTAIS!

COLOCA A MÃO NO KEI ASSIM...
E VOCÊ TERÁ UMA BOA CHANCE DE SOFRER DANOS.
ELE NÃO ESTÁ FOCANDO EM ATAQUES DUPLOS ...
MAS SIM ESPERANDO O ATAQUE PARA CONTRA ATACAR.
ELE ESTÁ USANDO AS PAREDES, REDUZINDO OS ÂNGULOS DE ATAQUE PARA A SILVIA... E ESTÁ SINCRONIZANDO SEUS ATAQUES COM OS DELA.
AGORA ENTENDO.
SIM, A SILVI ESTÁ VENCENDO NA CONTAGEM DE ACERTOS E DANO CAUSADO...
MAS A FALTA DE DANO NO COMEÇO FOI MUITO MAIOR DO QUE ESPERAVA.
E AGORA, COM O TEMPO ACABANDO...
SILVI NÃO TEM MUITO TEMPO.
TENTE ARRASTAR A SILVIA PARA UMA LUTA DE BOXE COMO ESSA...
E ELA PODERIA DESTRUIR ESSA LACUNA NA SAÚDE, UM VERDADEIRO CHUTE.
MAS...
NÃO É UM JOGADOR PROFISSIONAL QUALQUER DO PASSADO CONTRA A SILVI AQUI.
NÃO, ESPERE UM SEGUNDO!
ELE NÃO ESTÁ LUTANDO COM OUTRO PROFISSIONAL QUALQUER DO PASSADO!
ESTÁ É A SILVIA! COMO ELE PODE LUTAR COM ELA ASSIM?
SIM, ESSA TÁTICA NORMALMENTE NUNCA FUNCIONARIA COM ELA.
CAFE VENDIE

É O JOGADOR NUMERO 1 DO JAPÃO...
UMA DAS SUPERPOTÊNCIAS MUNDIAIS DOS JOGOS!
BOUND
NGH!
"STAR ROAD"!!
TWING
"SILVER FEET!"
A TÉCNICA DA SILVI...
O VERDADEIRO MOTIVO PARA EU ESTAR NO S.L.F...
SUAS TÁTICAS...
SEUS PENSAMENTOS...
JÁ VI TUDO ISSO MAIS DO QUE QUALQUER UM...
FOI TUDO POR ESTE DIA!

O DIA QUE
FINALMENTE
...
EU
VENCI SILVIA
GOLDBERG!!!
BWOOM

SILVER JUMPER
シルバージャンパー
HEALTH
VOCÊ JÁ ENTENDEU ... CERTO, SILVI?
HOJE...
ESTOU FALANDO SÉRIO SOBRE DERRUBAR A SUA ESTRELA.
METIUS
ミーティアス
K.O.
HEALTH
CONTINUA...

SILVER JUMPER
WINNER!!
SILVER JUMPER
K VENCEU A PRIMEIRA RODADA..
COM O SILVER JUMPER!
OH
A MUDANÇA DE UM ATAQUE FURTIVO PARA UM ATAQUE FRONTAL FOI SUFICIENTE PARA VENCER A SILVI!
CAPÍTULO 155: CHEGOU A HORA DE SER O HERÓI
MUITO BOM K.
O QUE ESTÁ ACONTECENDO HOJE, CARA?
NUNCA VIMOS A SILVI TER TANTAS DERROTAS ASSIM...!
OH
A CARA, ISSO É TÃO INCRÍVEL.
ELE GANHOU UMA RODADA, ASSIM COMO PLANEJOU
WOWWW
COM A NOSSA AJUDA, CLARO.
CERTO, CERTO.
É MELHOR ELE FAZER AO MENOS ISSO, SABE?
UM ATAQUE FURTIVO, ENTENDO.
MAS ELE CONDUZIU SILVI GOLPE POR GOLPE?
SIM, VOCÊ SABE COMO ELA SE PERDE EM UMA BATALHA ASSIM.
OH

DEPOIS DE DERROTAR OS VILÕES...
VOCÊ SABE QUE ELA ERA CAPAZ DE LANÇAR UM ATAQUE FINAL.
MAS K PARTIU PRA UMA LUTA CORPO A CORPO, E ENTÃO ACONTECEU UM BLOQUEIO NA SUA MENTE.
ELA ESQUECEU DE SEU ATAQUE FINAL E GASTOU SEU MEDIDOR COM O "STAR ROAD".
SE ELA MANTIVESSE A CABEÇA NAQUELA LUTA...
ELA PODERIA TER VENCIDO AQUELA RODADA.
SIM, ACHO O K ENTENDEU ISSO MUITO BEM.
MAS VOCÊ SABE COM NOSSA CHEFE VAI SER AGORA.
ELA SERÁ MUUUITO ASSUSTADORA.
RA A A
AGORA, O QUE NOSSOS COMPETIDORES IRÃO NOS MOSTRAR NESTA 2ª RODADA?
A AH
E A PROPÓSITO, OS VILÕES DERROTADOS NA RODADA ANTERIOR VOLTARÃO!
Round2
10:00

TRRSH
UM TRUQUE ...
UM TRUQUE TÃO SIMPLES PARA DERRUBAR MEU METIUS...
AH HA HA HA HAH!
ENTÃO, COMO VOU BRINCAR COM VOCÊ, HUH?
SHHWIP
WHSSH
?

É VOCÊ, HERÓI!
COMO VOCÊ OUSA ENTRAR NO MEU ...
LEAP
HEROIC GAUGE
CAMI-
CRASH
EI, EI! AGORA ENTENDI.
EU ENTENDI, K.
WHIRRRL
HNGH!
KA
WHAM
WHAM
THRRM
BAM
BAM

E SABE DE UMA COISA?
DOIS PODEM JOGAR ESSE JOGO...!
BOOOOM

!
ROAR
CROUCH
UH-OH.
MUITA EMOÇÃO LÁ EM BAIXO, HEIN?
EU VOU USAR ESSA ABERTURA...
ZOOM
PARA ENCONTRAR O MAIS RÁPIDO POSSÍVEL.
O CUBO DO CAOS SERÁ MEU!
SE EU QUISER GANHAR DELA...
ESSE VAI SER O ÚNICO CAMINHO.

SE EU PUDER APROVEITAR AS HABILIDADES DE SALTO DO MEU PERSONAGEM ...
ISSO TORNARÁ A BUSCA MAIS FÁCIL.
ESSE É O ÚLTIMO PRÉDIO COM HELIPORTO.
JÁ PESQUI-SEI POR TODOS.
DE FORMA GERAL A LOCALIZAÇÃO DO CUBO DO CAOS...
SEGUE TRÊS PADRÕES!
PADRÃO 1:
O TELHADO DE UM PRÉDIO COM HELI-PORTO.
ESTES SÃO FÁCEIS DE ENCONTRAR QUANDO VOCÊ FICA ALTO O SUFICIENTE.
PADRÃO 2:
NO CENTRO DE UM CAMPO ABERTO COM UMA BOA VISIBILIDADE.

O CUBO ESTÁ FLUTUANDO EM LUGARES COMO ESSES.
ESTÁDIOS, FONTES... EM LOCAIS COMO ESSES.
NGH!
AQUI TAMBÉM NÃO!
TAMM
NESSAS DUAS RODADAS ATÉ AGORA...
VISITEI CADA HELI-PORTO E ÁREA ABERTA NO MAPA DO JOGO.
E ISSO SÓ DEIXA...
WHOOSH

THUDD
ISSO..?!
!
UM VILÃO?!
"CONTINUE CONFIANDO NA SUA FORÇA BRUTA E VOCÊ SERÁ...
TRANSFORMADO EM PÓ."
FOI ISSO QUE VOCÊ ME DISSE?
WHOA ...?!
!
TRRSH
SE FOR ASSIM ...

TUDO QUE TENHO QUE FAZER É ESMAGAR VOCÊ...
COM PODER SUFICIENTE PRA VENCER SUA ESTRATÉGIA, NÃO É?
GEHH...

E OLHA A SILVI AÍ!
ELA JÁ DERRUBOU NÃO UM, MAS DOIS VILÕES!
HUHH?!
MAS SÓ SE PASSARAM TRÊS MINUTOS!
DROGA, ASSUSTADOR!
...HA!
AGORA ESPERE UM SEGUNDO.
PORQUE VOCÊ TÁ USANDO TODO O SEU PODER PRA ELIMINAR BICHOS FRACOS COMO ELES?
FWOO
VOCÊ QUE ESTÁ CHATEADA, PORQUE FOI FEITA DE IDIOTA POR ESSES NPC'S...
SMAAASH
GRAZE

DESCULPE, O QUE FOI QUE VOCÊ DISSE?
VOCÊ PRECISA ENCHER TODO O SEU MEDIDOR ATÉ O MÁXIMO ANTES DE OBTER O CUBO DO CAOS, CERTO?
E VOCÊ AINDA NÃO FEZ ISSO.
STOMP
ENTÃO EU ACABEI COM OS VILÕES ANTES QUE VOCÊ PUDESSE SE APROVEITAR DELES.
STOMP
SILVER JUMPER
シルバージャンパー
HEROIC GAUGE
E AGORA TODOS SE FORAM.
O QUE VAI FAZER AGORA?
TAKK
SEJA LÁ O QUE FOR, VOU TE ESMAGAR DE QUALQUER MANEIRA...!
OH! ESTÁ VINDO DIRETO PRA MIM DESTA VEZ...?

MUITO BEM! OBRIGADO!
SWERVE
WHOO
...!
LEAP
VOCÊ NÃO ESTÁ ME ACERTANDO!
EU VOU ACEITAR!
METIUS TAMBÉM PODE PREENCHER MEU MEDIDOR PERFEITAMENTE!
FWINNNG
WHAAAM
THUD
THUD
CRAP...
HUH?
BAP
BAP
BAP
WHOA...
O QUE?!

OOOH
K ESTÁ SENDO QUICADO COMO UMA SUPER BOLA!
NÃO AGUENTO OLHAR!
SILVI NÃO FAZ PRISIONEIROS... OU TALVEZ ELA ESTEJA APENAS EM BUSCA DE SANGUE!
BASTA OLHAR COMO ELA SE MOVE!
OOF.
SILVI É REALMENTE PERIGOSA.
BA HA HA HA HA HAH
A CAMPEÃ INVENCÍVEL, LEVANDO UM CHUTE NA BUNDA POR UMA MANIPULAÇÃO DE NPC!
INFERNO! NÃO É DE SE ADMIRAR QUE ISSO TENHA ACIONADO UM BOTÃO DE "ESMAGUE-O" EM SUA MENTE!
EU SIMPLESMENTE AMO COMO ELE SE TORNOU EM UM SACO DE PANCADA!
AH HAAH
PESSOAL! NÃO ACHO QUE ISSO SEJA TÃO ENGRAÇADO!
É UMA PARTIDA TÃO UNILATERAL AGORA!
ELE SE ESFORÇOU TANTO PRA VENCER A PRIMEIRA RODADA!
BEM, ELE NÃO PODE LUTAR COMO FEZ NA RODADA ANTERIOR. NÃO NESSE ESTADIO ENORME.
BOOM
ARRRRGH!!
WHAA?!
AN-ANTECIPARTAM?
ENTÃO É A 3ª RODADA QUE IMPORTA?
CALMA MEG! NÓS ANTECIPAMOS ISSO TAMBÉM.
AH HA HA HA HA HAH!
VAMOS LÁ! VAMOS CONTINUAR!
THRRSH
BAP BAP
DA-DA-DOOM

SIM, MAS EU TE DIGO ...
ELE "SEMPRE" LEVA A MELHOR!
não me admira que ele não consiga seu próprio e único.
HMM...
BEM, EU SABIA DISSO MAS...
O CUBO SEMPRE SEGUE UM PADRÃO...
1 OU 2 É O IDEAL.
MAS NESTA PARTIDA, O QUE REALMENTE IMPORTA...
É SEGUIR O PADRÃO 3.
ARRRRRRRRRRRGH!
K.O.

AI ESTÁ K.O! SILVI VENCE!
A FORÇA DE SUA MARCA REGISTRADA ESTÁ DE VOLTA!
WINNER!! METIUS ミーティアス
O IMPULSO VOLTOU EM SUA DIREÇÃO!
WINNER!! METIUS ミーティアス
UGH...!
MAS QUE DROGA, METIUS!
ISSO ESTAVA INDO LONGE DEMAIS!
E VOCÊ SE CHAMA DE HERÓI?!
MAS...
HEROIC GAUGE
MAX
AGORA TODO O TRABALHO ESTÁ FEITO!
DEPOIS DISSO ...
TUDO O QUE PRECISO FAZER É ALCANÇAR O CUBO!

NT: CAPTURAR A BANDEIRA É UMA CORRIDA DE CAPTURA DE BANDEIRA NAS PRAIAS, POPULAR NA AUSTRÁLIA.

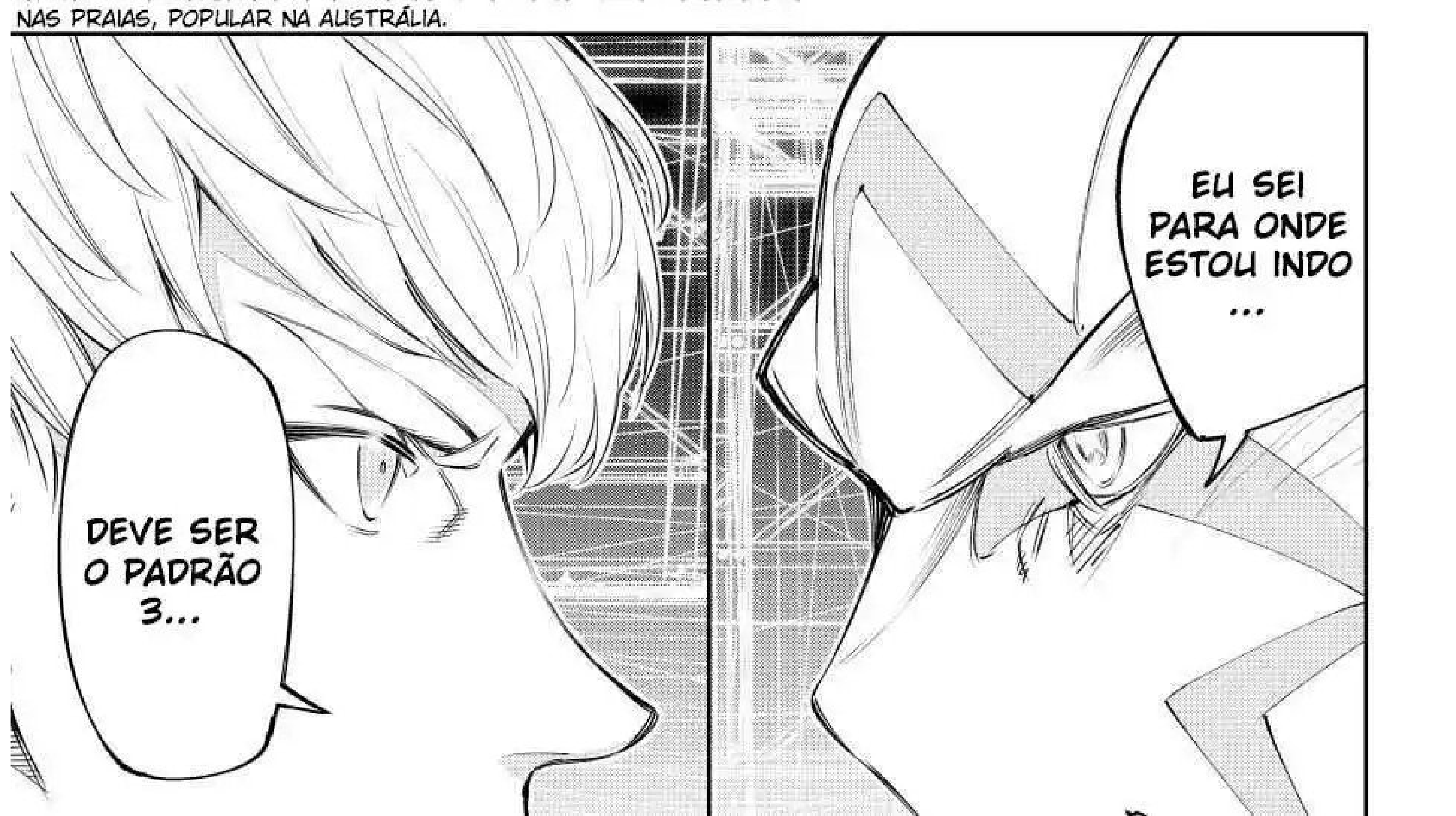

O ÚLTIMO ANDAR...
DA TORRE DO CAOS!
CONTINUA...

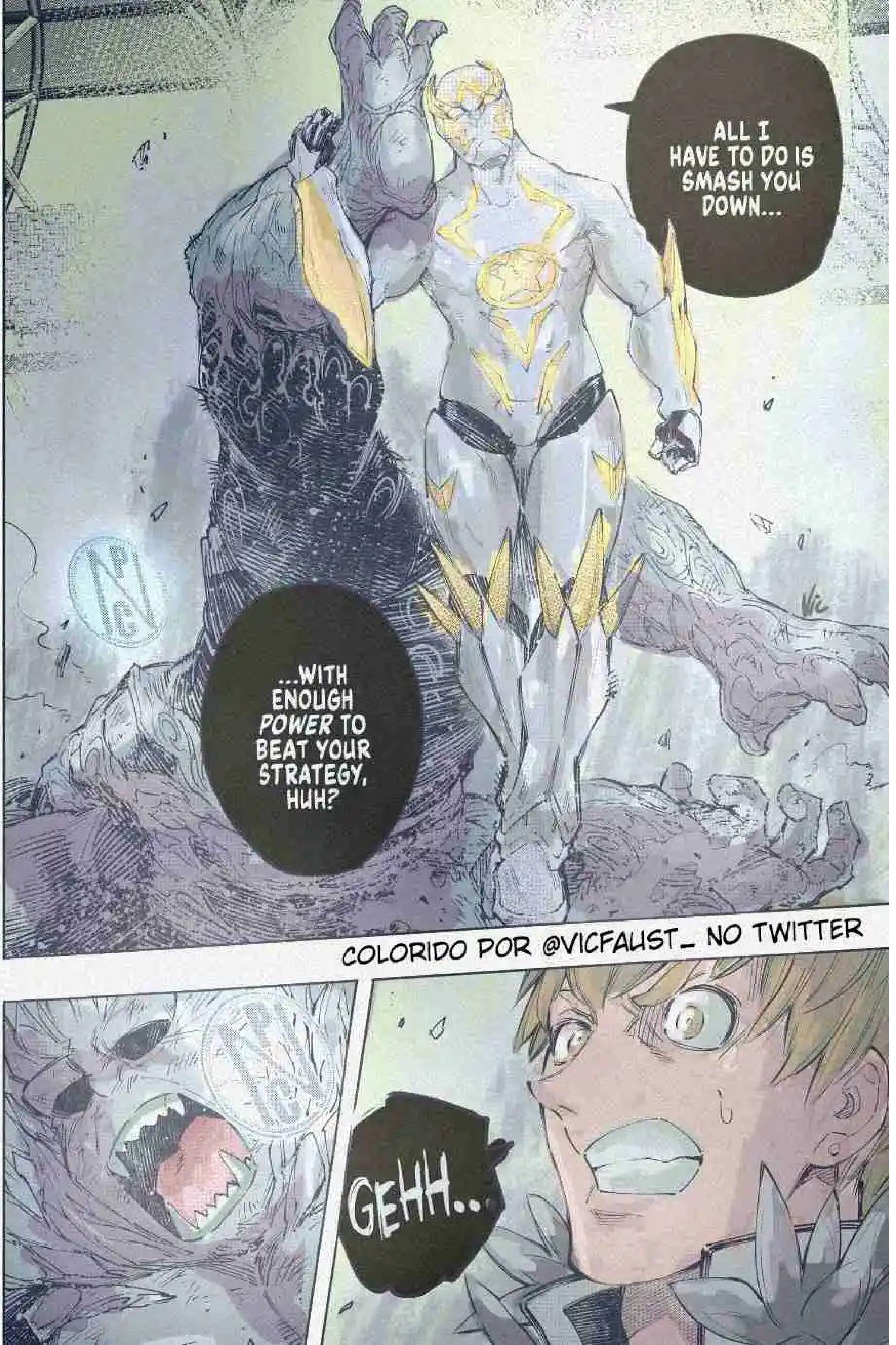

ALL I HAVE TO DO IS SMASH YOU DOWN...
...WITH ENOUGH *POWER* TO BEAT YOUR STRATEGY, HUH?
COLORIDO POR @VICFAUST_ NO TWITTER
GEHH..